



SuperStream Users Group  
会計・人事給与共通分科会



# SuperStream-NX 新機能説明会（人事給与編）

2021年10月

コンサルティング部 営業支援課

畠山 明子



01.はじめに

02.新機能について

03.機能改善について

04.法制度対応について

05.最後に



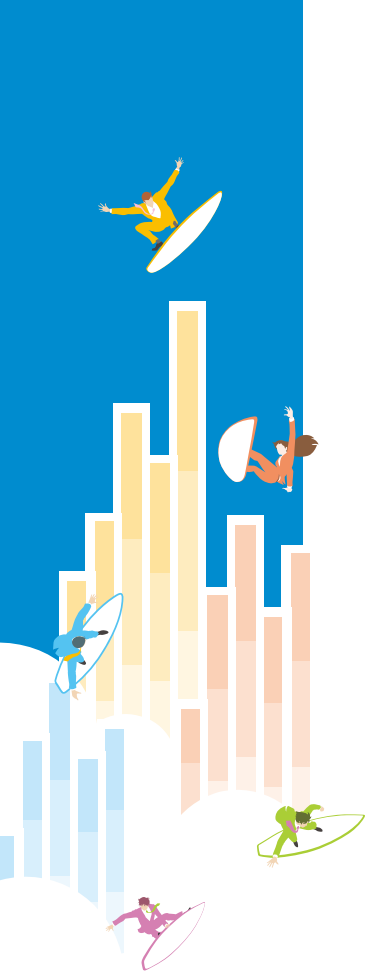

# 01 はじめに

# SuperStream Product Line-Up



**GM /Report /インメモリ**  
 グループ経営管理 (BI) / Reportオプション / インメモリオプション

## 統合会計



**GL**

財務会計 / 管理会計

**AP**

支払管理 / 経費精算管理

**AR**

債権管理



従業員モバイル  
オプション



駅すばあと  
オプション

## 人事管理



**HR**  
人事管理

## 固定資産管理



**FA**

固定資産管理

**LM**

リース資産管理

## 建設仮勘定管理OP



**CP**

建設仮勘定管理

## 手形管理システム



**PN**

手形管理

## 給与管理



**PR**  
給与管理

## 電債OP



**ER**

電子記録債権・債務管理

## ファクタリングシステム



**Factoring**

ファクタリング

## 証憑管理OP



**EV**

証憑管理

e文書対応  
オプション

## 人事諸届・照会



**field/HR**  
人事諸届・照会



## Connect/SuperInterface

システム連携ツール (EAI)

## AI・OCRソリューション

### Robo

オフィスロボット (経理・人事)

### AI-OCR

AI-OCR (請求書)  
AI-OCR (請求書明細)

New

## APIサービス

### API-Bank

銀行マスタAPI

### API-Customer

取引先マスタAPI

New

### API-Bank Accounts Data

銀行口座API

New

## Manual

iTutor for  
SuperStream

## ライセンス 管理

## Log

Log Manager

## Backup

Backup Manager

ペーパーレス・クラウド・AI/RPA

# 充実した20以上の会計・人事システム

# SuperStream-NX V2 Roadmap

**統合会計**  
(GL・AP・AR・EX・EV)

**固定資産/リース**  
(FA・LM・CP)

**手形・電債・ファクタリング**  
(PN・ER・factoring)

**人事給与**  
(HR・PR・fieldHR)

**グループ経営管理**  
(GM)

**システム連携ツール**  
(Connect・SuperIF)

**AI・RPA**

**APIサービス**

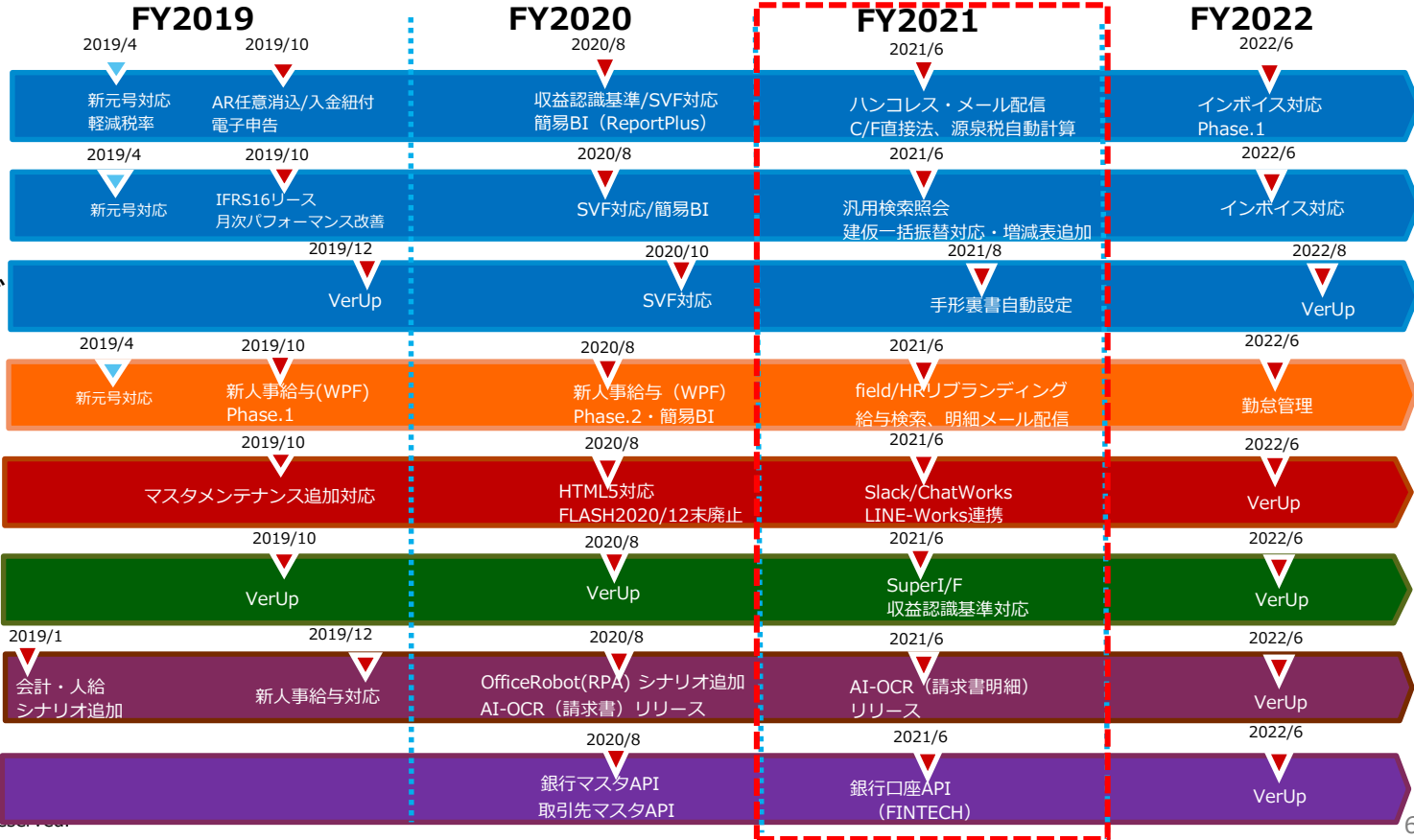

# NXシリーズ サポート期間 (問合せ/不具合対応・法制度対応)

■ 保守1世代目   
 ■ 保守2世代目   
 ■ 特別延長保守

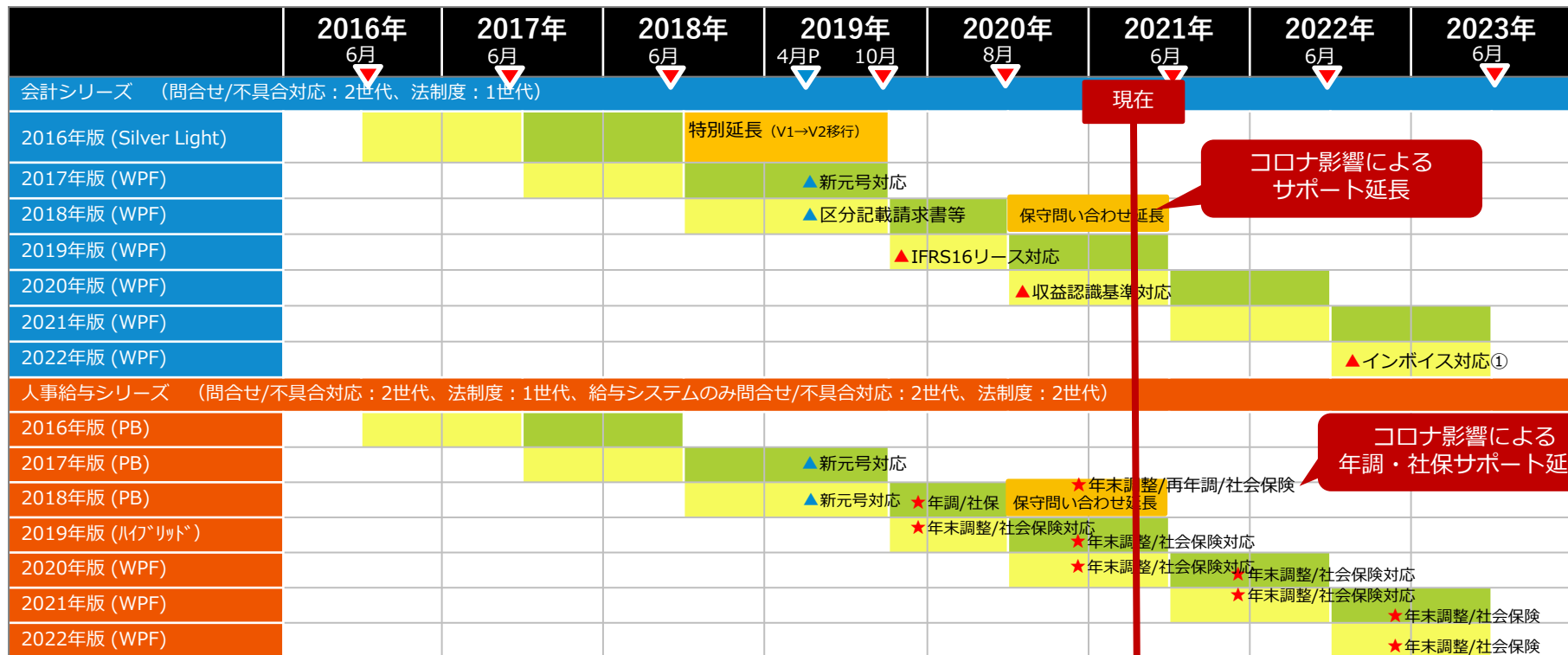



コロナ影響による  
サポート延長

コロナ影響による  
年調・社保サポート延長

## コロナ影響で2018年版の特別保守延長を実施中 (問い合わせ・PR年末調整・社会保険対応)



# 法改定・制度対応および環境対応

## ■ 法制度対応について

Product	主な法制度	2019-10-01版	2020-08-01版	2021-06-01版
<b>会計シリーズ</b> 	法人税電子申告連携	○	○	○
	収益認識基準	-	○	○
<b>人事給与シリーズ</b> 	e-Gov電子申請（厚生年金/労働保険）	-	2021年6月、10月	2021年8月、10月
	マイナポータル対応（健康保険組合）	-	2021年6月	2021年8月
	年末調整控除申告書作成用ソフトウェア対応	-	2021年11月	2021年11月

※2023年10月施行のインボイスは、2022年版以降で対応予定  
 ※対応時期は現在予定の為、変更になる可能性があります

## ■ インフラ対応について

Product	主インフラ	2019-10-01版	2020-08-01版	2021-06-01版	
<b>SS Framework</b> 	開発コンポーネント (IG)	IG Pro2018 Vol.1		IG Pro2020 Vol.2	
	.net Framework (Server)	Ver4.x(4.6~) Visual Studio2017		Ver4.x(4.6~) Visual Studio2019	
<b>動作環境</b> 	Client OS	Win8.1/10			
	Web Server OS(Windows Server)	2012,2012R2,2016			
	Database (Oracle)	11.2.0.4/12.1.0.2/ 12.2.0.1/18.3	11.2.0.4/12.1.0.2/ 12.2.0.1/18.3/19c	12.2.0.1 (2022/3/31まで) 19c (19.10で動作確認) ※19.10の場合は要初期化パラメータ設定	
	Database (SQL Server)	2012 SP4/2014 SP3/2017			

※Oracleのバージョンについては当時の対応バージョンとなります。現在最新のサポート対象バージョンをご確認下さい

# SuperStream-NXで実現するB X

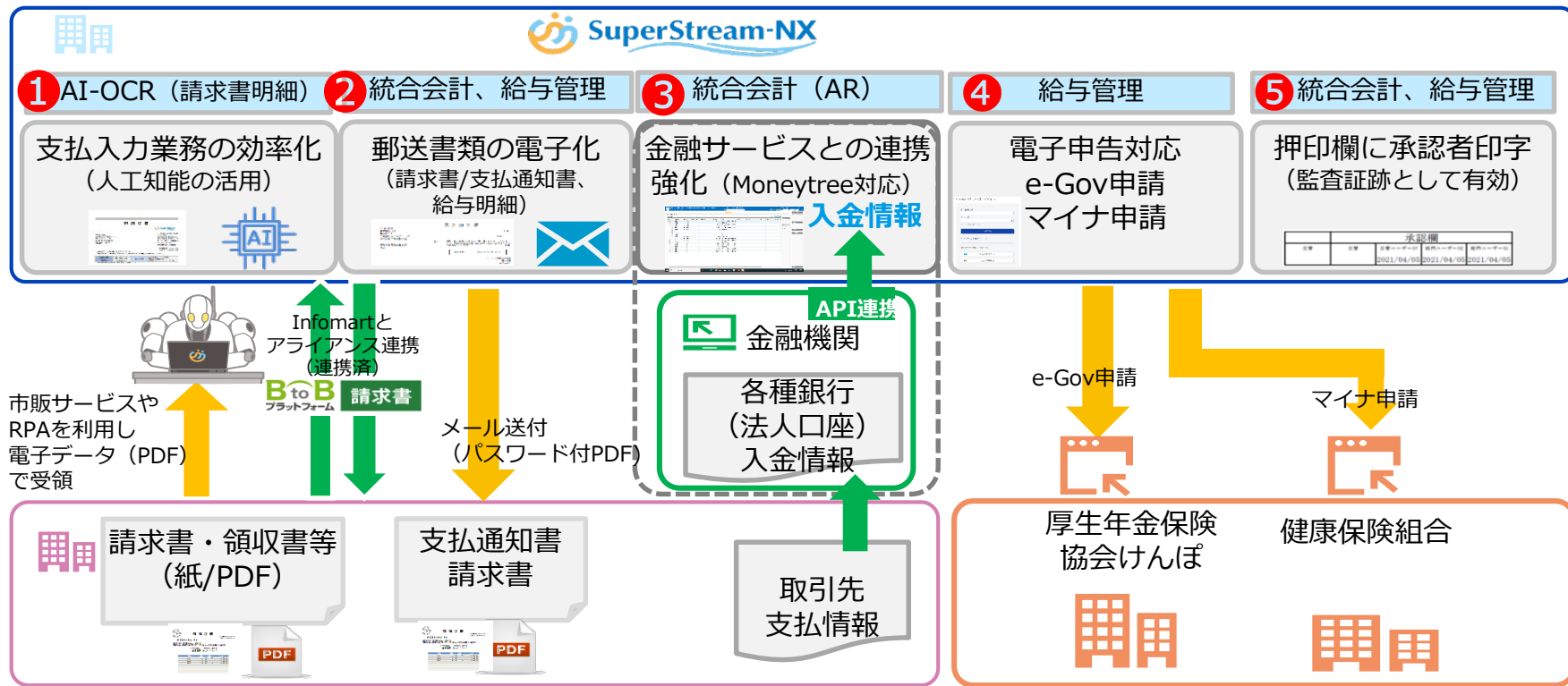

2021年版バージョンアップの改善テーマ  
経理・人事のデジタル化による働き方改革 (BX) を最優先



## 02

### 新機能のご紹介

1. 給与情報検索
2. 個人別明細書メール配信対応
3. field/HR 画面デザイン刷新



# SuperStream-NX 給与管理

## 1. 給与情報検索

### ■ 機能概要

給与管理システムで管理している情報（給与、賞与、年末調整、社会保険、昇給差額）を任意の項目、任意の条件を指定してデータ出力する機能を新設しました。

画面のグリッド機能でExcel出力や、ReportPlus機能を利用したチャート表示、ピボットレポートでのデータ集計などがおこなえます。

検索条件、項目などの定義設定の画面と検索実施画面が分かれていますので、担当業務ごとに利用する画面を分けることができます。

### 給与情報検索の流れ

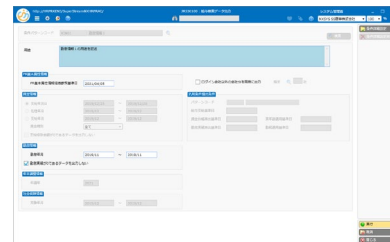
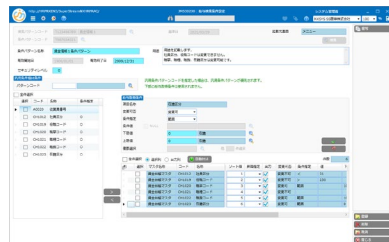
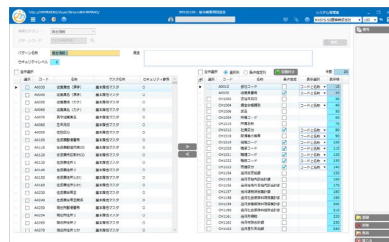
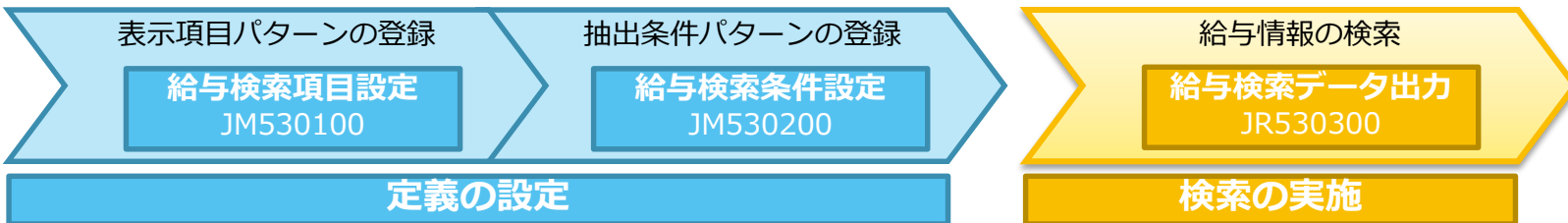

このページのみ

- ・3つのメニューが追加されました
- ・今まではどうしていた？



# SuperStream-NX 給与管理

## 1. 給与情報検索

表示項目  
パターンの登録

抽出条件  
パターンの登録

給与情報の照会

### 出力項目一覧

「選択対象項目一覧」から「>」移動した項目を表示します。

**選択**  
「出力項目一覧」から削除する項目にチェックし、「<」で移動します。  
会社コードと従業員番号は削除できません。

選択	コード	名称	条件指定	表示選択	表示順
<input type="checkbox"/>	A0010	会社コード	<input type="checkbox"/>	コードと名称	20
<input type="checkbox"/>	A0020	従業員番号	<input checked="" type="checkbox"/>	コードと名称	30
<input type="checkbox"/>	CH1002	支給年月日	<input type="checkbox"/>	コードと名称	40
<input type="checkbox"/>	CH1004	賃金台帳種別	<input type="checkbox"/>	コードと名称	50
<input type="checkbox"/>	CH1006	氏名	<input type="checkbox"/>	コードと名称	60
<input type="checkbox"/>	CH1009	所属コード	<input type="checkbox"/>	コードと名称	70
<input type="checkbox"/>	CH1010	所属名称	<input type="checkbox"/>	コードと名称	80
<input type="checkbox"/>	CH1012	社員区分	<input checked="" type="checkbox"/>	コードと名称	90
<input type="checkbox"/>	CH1018	配偶者の有無	<input type="checkbox"/>	コードと名称	100
<input type="checkbox"/>	CH1019	役職コード	<input checked="" type="checkbox"/>	コードと名称	110
<input type="checkbox"/>	CH1020	職階コード	<input checked="" type="checkbox"/>	コードと名称	120
<input type="checkbox"/>	CH1021	職種コード	<input checked="" type="checkbox"/>	コードと名称	130
<input type="checkbox"/>	CH1022	職階コード	<input checked="" type="checkbox"/>	コードと名称	140
<input type="checkbox"/>	CH1023	在籍区分	<input checked="" type="checkbox"/>	コードと名称	150
<input type="checkbox"/>	CH1154	当月給与総額	<input type="checkbox"/>		160
<input type="checkbox"/>	CH1155	当月支給内訳合計額	<input type="checkbox"/>		170
<input type="checkbox"/>	CH1156	当月給与外支給内訳合計額	<input type="checkbox"/>		180
<input type="checkbox"/>	CH1157	当月課税項目合計額	<input type="checkbox"/>		190
<input type="checkbox"/>	CH1158	当月社会保険料項目合計額	<input type="checkbox"/>		200
<input type="checkbox"/>	CH1159	当月労働保険料項目合計額	<input type="checkbox"/>		210
<input type="checkbox"/>	CH1160	当月社会保険料控除合計額	<input type="checkbox"/>		220
<input type="checkbox"/>	CH1161	当月所得税	<input type="checkbox"/>		230
<input type="checkbox"/>	CH1162	当月控除合計額	<input type="checkbox"/>		240
<input type="checkbox"/>	CH1163	当月差引支給額	<input type="checkbox"/>		

**ポイント**  
選択できる項目数は上限995項目です。  
コードと名称を表示する場合は2項目としてカウントされます。

### 複写

表示されている項目パターンを複写します。  
「パターンコード」、「パターン名称」等を変更し、別パターンとして登録できるようになります。

### 条件指定

〔給与検索条件設定〕で抽出条件を設定する対象項目にチェックします。

### 表示選択

※次ページ参照

### 表示順

項目の表示順（列順）を登録します。

### 自動カウント

表示順を10単位の連番に自動採番します

### 削除

表示されている項目パターンを削除します。

# SuperStream-NX 給与管理

## 1. 給与情報検索

表示項目  
パターンの登録

抽出条件  
パターンの登録

給与情報の照会

検索/パターンコード: T123456789 条件パターンコード: T987654321

抽出条件パターン: 賃金情報1条件パターン

有効開始日: 1900/01/01 有効終了日: 2999/12/31

用途: 用途を記載します。社員区分、役職コードは変更できません。職掌、職種、職務、在籍区分は変更可能です。

汎用条件抽出条件

汎用条件パターンコードを指定した場合は、汎用条件パターンが優先されます。下部の給与取得条件は使用されません。

給与取得条件

項目名称: 在籍区分

変更可否: 変更可

条件指定: 範囲

条件値: NULL

下階値: 0 在籍

上階値: 0 在籍

複数選択

全件選択 選択列 出力列 自動カット 件数: 6

選択	マスタ名称	コード	名称	ソート順	昇降指定	出力	変更可否	条件指定	値	下
<input type="checkbox"/>	賃金台帳マスタ	CH1012	社員区分	1	▼	✓	変更不可	<	31	
<input type="checkbox"/>	賃金台帳マスタ	CH1019	役職コード	2	▼	✓	変更不可	>	230	
<input type="checkbox"/>	賃金台帳マスタ	CH1020	職掌コード	3	▼	✓	変更可	範囲		11
<input type="checkbox"/>	賃金台帳マスタ	CH1021	職種コード	4	▼	✓	変更不可			
<input type="checkbox"/>	賃金台帳マスタ	CH1022	職務コード	5	▼	✓	変更可	範囲		11
<input type="checkbox"/>	賃金台帳マスタ	CH1023	在籍区分	6	▼	✓	変更可	範囲	0	0

登録 削除 取消 閉じる

選択条件設定する項目にチェックし、「>」で移動します。

38~40をまとめて1枚残す？

### <汎用条件抽出条件>

対象者の抽出条件を「汎用条件設定マスタ登録」の「汎用対象者抽出」パターンから抽出する場合、そのパターンコードを指定します。「汎用条件パターン」指定時は、「給与検索条件」は使用されません。

### <条件項目一覧>

「給与検索項目設定」で「条件指定」にチェックをした項目が一覧に表示されます。

# SuperStream-NX 給与管理

## 1. 給与情報検索

表示項目  
パターンの登録

抽出条件  
パターンの登録

給与情報の照会

47~50をまとめて1枚残す？

PDF出力

### 給与検索データ出力

画面のグリッド機能でExcel/PDF出力や、ReportPlus機能を利用したチャート表示、ピボットレポートでのデータ集計などをおこなうことができます。

データ出力グリッド

会社コード	会社名(漢字)	従業員番号	従業員氏名	支給年月日	当月総支給額	当月控除合計額	当月差引支給額
NXSYS	エス・エス商事株	010101	山田 直人	2019/12/25			383798
NXSYS	エス・エス商事株	100101	佐藤 一郎	2019/12/25			1132016
NXSYS	エス・エス商事株	100102	鈴木 二郎	2019/12/25			1112696
NXSYS	エス・エス商事株	100103	高橋 三郎	2019/12/25			1198096
NXSYS	エス・エス商事株	100104	田中 四郎	2019/12/25			1001411
NXSYS	エス・エス商事株	100105	渡辺 五郎	2019/12/25			460240
NXSYS	エス・エス商事株	100106	伊藤 六郎	2019/12/25			401893
NXSYS	エス・エス商事株	100107	山本 七郎	2019/12/25			437964
NXSYS	エス・エス商事株	100108	中村 八郎	2019/12/25			529181

- 初期状態に戻す
- 元に戻す
- やり直し
- コピー
- Excel差込
- 出力設定
- PDF出力
- Excel出力
- ReportPlus
- ReportPlus初期化
- CSV出力

給与検索データ出力

会社コード	会社名(漢字)	従業員番号	従業員氏名	支給年月日	当月総支給額	当月控除合計額	当月差引支給額
NXSYS	エス・エス商事株式会社	010101	山田 直人	2019/12/25	474000	90202	383798
NXSYS	エス・エス商事株式会社	100101	佐藤 一郎	2019/12/25	1490000	357984	1132016
NXSYS	エス・エス商事株式会社	100102	鈴木 二郎	2019/12/25	1440000	327304	1112696
NXSYS	エス・エス商事株式会社	100103	高橋 三郎	2019/12/25	1640000	441904	1198096
NXSYS	エス・エス商事株式会社	100104	田中 四郎	2019/12/25	1340000	338589	1001411

Excel出力

給与検索データ出力

会社コード	会社名(漢字)	従業員番号	従業員氏名	支給年月日	当月総支給額	当月控除合計額	当月差引支給額
NXSYS	エス・エス商事株式会社	010101	山田 直人	2019/12/25	474000	90202	383798
NXSYS	エス・エス商事株式会社	100101	佐藤 一郎	2019/12/25	1490000	357984	1132016
NXSYS	エス・エス商事株式会社	100102	鈴木 二郎	2019/12/25	1440000	327304	1112696
NXSYS	エス・エス商事株式会社	100103	高橋 三郎	2019/12/25	1640000	441904	1198096
NXSYS	エス・エス商事株式会社	100104	田中 四郎	2019/12/25	1340000	338589	1001411
NXSYS	エス・エス商事株式会社	100105	渡辺 五郎	2019/12/25	576000	115760	460240
NXSYS	エス・エス商事株式会社	100106	伊藤 六郎	2019/12/25	502860	109967	401893
NXSYS	エス・エス商事株式会社	100107	山本 七郎	2019/12/25	567490	129526	437964
NXSYS	エス・エス商事株式会社	100108	中村 八郎	2019/12/25	674910	145729	529181

ReportPlus

ダッシュボード

項目	値
当月総支給額	0
当月控除合計額	39,204
当月差引支給額	-39,204
当月総支給額	0
当月控除合計額	40,404
当月差引支給額	-40,404
当月総支給額	8,500
当月控除合計額	23,480
当月差引支給額	-14,980
当月総支給額	8,800
当月控除合計額	23,506
当月差引支給額	-14,706

### 注意事項

出力結果のパーソナライズ(保存)には対応していません。  
※検索パターンにより動的にグリッドの設定項目を編集しているため

# 給与情報検索 DEMO

# SuperStream-NX 給与管理

## 2.個人別明細書メール配信 対応

必要

### ■ 機能概要

給与明細書など個人別に作成、配布する帳票について、メール配信対象者へ個人別明細書のzipファイルを添付して一括メール送信ができる機能を新設しました。

<対象機能・帳票>

機能ID	機能名称	帳票名	備考
JP320100	給与明細書	給与明細書	
JP330300	賞与明細書	賞与明細書	
JP430800	個人別年末調整諸表	給与所得の源泉徴収票	出力帳票指定：年末調整書
JP310300	昇給差額明細書	昇給差額明細書	

## 2.個人別明細書メール配信 対応

### メール配信を行うには、必要に応じて下記の設定をおこないます

#### 前提条件

- ・ SuperStream-NXアプリケーションサーバーのインストール時に「メール送信を行うメールアカウントの設定」を行い、設定テストが正常であること。
  - ※「メール送信を行うメールアカウントの設定」を行っていない場合は、あとから再設定することが可能です。その場合は、製品出荷CD内の暗号化ファイル作成ツールを使用してメールアカウントを設定します。

#### マスタ設定

	機能ID	機能名称	説明
1	JM310100	メール配信設定	<ul style="list-style-type: none"><li>・ 使用する基本属性マスタのメールアドレスを選択します。</li><li>・ ファイルにパスワードを設定するかしないかを選択します。</li><li>・ メール件名、本文のひな形を作成・編集します。</li></ul>
2	JM310200	メール配信対象外登録	<ul style="list-style-type: none"><li>・ メール配信対象外とする従業員を登録します。</li><li>・ CSV取込と画面入力が可能です。</li></ul> ※任意設定
3	JM310300	メールパスワード取込	パスワードを設定する場合、パスワードのCSV取込をおこないます。 ※任意設定 メール配信設定にて、「パスワードを設定する」にした場合必須です。

**👉ポイント** 2021年版にアップグレードした場合は、手動でメニュー登録が必要です。



# SuperStream-NX 給与管理

## 2.個人別明細書メール配信 対応

### 給与明細書

設定内容①

デモで見せる

2つのボタンを追加

個人別明細書作成

メール配信確認

個人別明細書作成

メール配信確認

帳票印刷と同じストアド・プロシージャを呼び出し、作成された帳票出力ワークより、個人別のPDFファイルを作成します。作成されたPDFファイルは「メール配信トラン」に格納します。

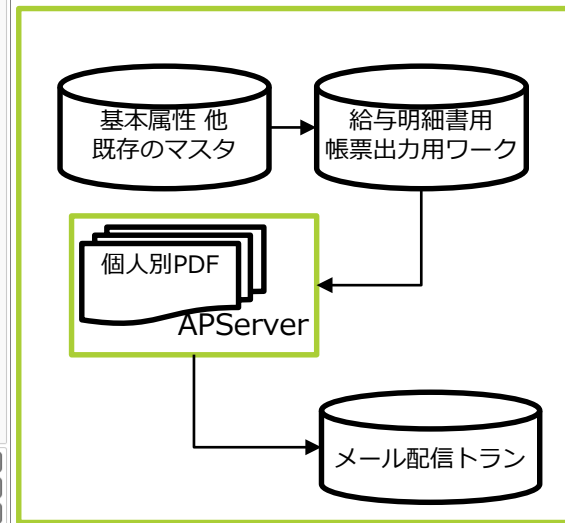

# メール配信機能画面 DEMO

# SuperStream-NX 人事諸届・照会

## 3.field/HR 画面デザイン刷新 対応

### ■ UIを刷新しオープンソースの対応

- ・ 給与・賞与・源泉徴収照会、人事の諸届Webの申請、承認、閲覧



The screenshot displays the SuperStream-NX interface. On the left is a blue navigation menu with options like 'ワークフロー', '本人明細書出力', and '社員情報照会'. The main content area shows a user profile for '田中 弘明' (Hiroaki Tanaka) as of February 15, 2021. The profile includes fields for name, employee ID, birth date, age, gender, and various organizational details. A robot character giving a thumbs up is overlaid on the right side of the profile area.

基本情報		2021年02月15日現在
従業員正名	田中 弘明	
従業員氏名 (伊)	591 1071	
生年月日	1080/03/02	
実年齢(歳)	40歳	
性別名称	男	
入社形態	200	
性別区分名称	一般職	
役職名称	会長	
職掌名称	営業営業	
職種名称	管理職	
職階名称	上級職	

本人基本情報照会画面

### ■ SuperStream-NX V2のデザインを踏襲

- ・ デザインをNX-V2にしたことで見栄えを底上げ
- ・ 色はコバルトブルーに統一
- ・ 社員台帳についてはタブ形式を採用

### ■ 対応ブラウザの追加

- ・ IEに加え Chrome、Firefox、Edgeに対応
- ・ ActiveXを不要に



### ■ Apache Tomcatに対応

クラウド促進を加速させるために  
従来のWebLogicに加え、Apache/Tomcatに対応

- Apache Tomcat 9.0.43
- Adopt Open JDK(11.0.8+10) 64ビット

# FLHR DEMO

# 03

## 機能改善について

1. 汎用社員検索バッチ化対応
2. 個人別明細書バッチ化対応
3. ゆうちょ全銀フォーマット対応

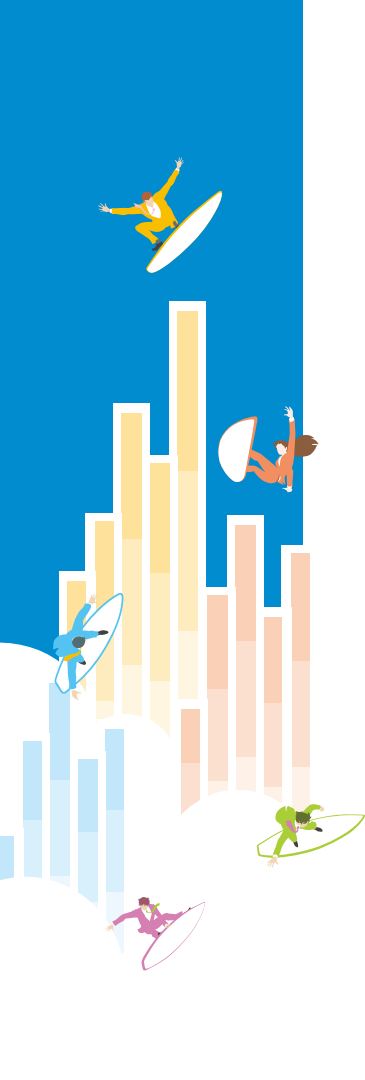

# SuperStream-NX 人事管理・給与管理共通

## 1. 汎用社員検索バッチ化 対応

### ■ 機能概要

人事管理システムの「汎用社員検索」をバッチ実行ツールを使用しデータ出力できるように対応しました。

汎用社員検索バッチを実行する場合は、処理区分に5を指定します。

※コマンドライン引数、バッチ実行前提条件に変更はありません。

なにが便利になった  
のを伝えられる？

NXHCMBatch.exe NXロケーション 処理区分 会社コード ユーザーID パスワード ログイン日付 <各業務別引数>

要素	説明/指定内容	
NXロケーション	NXサーバーモジュールの場所 <ホスト名>/<サイト名>	
処理区分	1：月次給与計算処理 (JB320110) 2：賞与計算処理 (JB330210) 3：マイナンバーCSV取込バッチ (QB001910) 4：マイナンバーイメージ一括取込 (QB002010) 5：汎用社員検索バッチ (HR210300)	
会社コード	ログイン会社コード	
ユーザーID	ログインユーザーID	
パスワード	ログインパスワード	
ログイン日付	ログイン日付 ※yyyy/mm/dd形式	
各業務別引数	処理区分：1	月次給与計算実行用INIファイル名
	処理区分：2	賞与計算用INIファイル名
	処理区分：3	マイナンバーCSV取込用INIファイル名
	処理区分：4	マイナンバー一括取込用INIファイル名
	処理区分：5	汎用社員検索用INIファイル名

# SuperStream-NX 人事管理・給与管理共通

## 1. 汎用社員検索バッチ化 対応

### バッチ検索仕様 汎用社員検索画面比較

この画面はみせられない？

Stream

差異

RAC/ HR210300 : 汎用社員検索 システム管理者 NXSYS SS商事株式会社

検索パターン

使用プログラム 汎用社員検索

検索パターン OKZK 家族情報マトリックス

会社選択

会社コード NXSYS エス・エス商事株式会社 他 0 件選択

対象DB選択

基準テーブル 個人情報マスタ 個人拡張項目マスタ

連結テーブル 家族情報マスタ 他 0 件選択

社員単位出力

社員  内定者  
 在籍  非在籍  退職  
 個人情報項目引継

条件設定

項目	カテゴリ名	項目名称	並び替	昇降指定	表示	条件指定	値	下限	上限	結合条件
▶	個人情報マスタ	会社コード			<input checked="" type="checkbox"/>	=	'NXSYS'			
▶	個人情報マスタ	従業員番号			<input checked="" type="checkbox"/>					
▶	個人情報マスタ	従業員氏名			<input checked="" type="checkbox"/>					
▶	家族情報マスタ	続柄コード			<input type="checkbox"/>	複合合致 (指	'01','02','11'			
▶	家族情報マスタ	家族名			<input checked="" type="checkbox"/>					
▶	個人情報マスタ	社員区分			<input type="checkbox"/>	=	31			
▶	個人情報マスタ	在籍区分			<input checked="" type="checkbox"/>	=	0			

・使用プログラムは「汎用社員検索」固定です。

・社員、内定者はiniファイルで指定します。

社員  内定者  
 在籍  非在籍  退職

・在籍区分は画面条件より、条件指定が優先されます。  
※画面例では在籍のみ検索

検索パターンの条件指定に在籍区分がない場合は、在籍、非在籍、退職すべて検索対象になります。在籍区分で絞る場合は条件指定してください。

# SuperStream-NX 人事管理・給与管理共通

## 1. 汎用社員検索バッチ化 対応

### バッチ検索仕様 汎用社員検索出力画面比較

この画面はみせられない？

差異

会社コード	従業員番号	従業員氏名	家族名	在籍区分
NXSYS	000101	阿部 ほたる	祐二	0
NXSYS	000101	阿部 ほたる	ゆうこ	0
NXSYS	100405	山下 颯太	幸治	0
NXSYS	100405	山下 颯太	裕香	0
NXSYS	100408	前田 大和	好美	0
NXSYS	100410	藤田 馨	信子	0
NXSYS	100410	藤田 馨	真一	0
NXSYS	100505	丸山 暹	香美	0
NXSYS	100505	丸山 暹	鞠乃	0
NXSYS	100604	山口 太一	和夫	0
NXSYS	100604	山口 太一	加奈子	0
NXSYS	100607	木村 大成	裕子	0
NXSYS	100607	木村 大成	貞夫	0
NXSYS	100608	林 茂	四郎	0
NXSYS	100608	林 茂	冬子	0
NXSYS	100609	清水 達也	篤	0

- 社員コードの右スペースは「削除」固定です。

- コード、名称はチェックオン固定です。拡張項目の場合、コードと名称を別々に出力します。

- 右のボタンエリアの処理は不对応です。

- 条件指定の個人情報項目引継は「1:引継ぐ」固定です。(下記例は引き継がない場合)

会社コード	従業員番号	従業員氏名	家族名	在籍区分
NXSYS	000101	阿部 ほたる	祐二	0
NXSYS	100405	山下 颯太	幸治	0
NXSYS	100405	山下 颯太	裕香	0

汎用社員検索バッチのセキュリティチェックは、汎用社員検索画面 (HR210300) のセキュリティ設定を使用し、バッチログインユーザーに対して行います (実行権限、部門情報参照権限、個人情報参照権限、除外社員)



## 2. 個人別明細書バッチ化 対応

⚠ 8月掲載パッチ対応

### 処理概要図

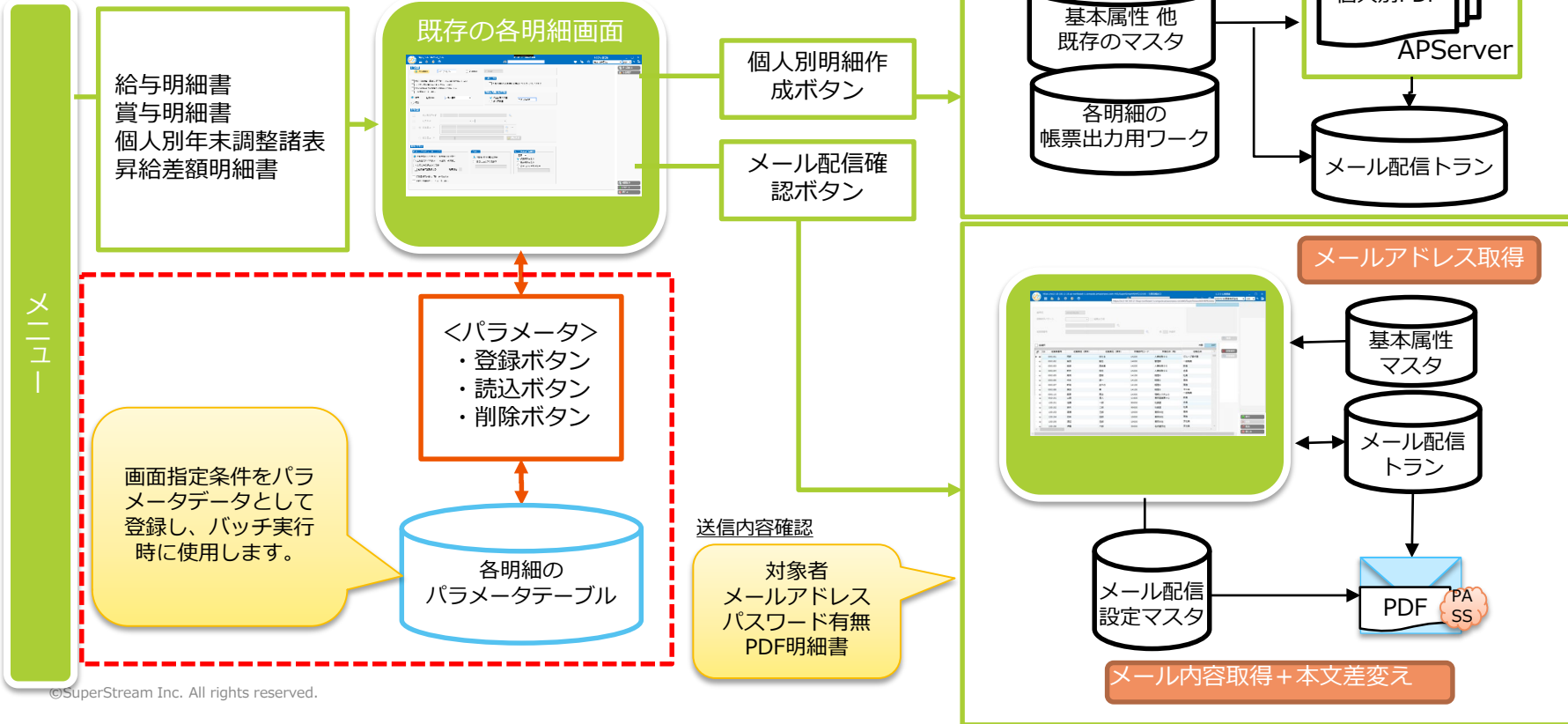

## 2. 個人別明細書バッチ化 対応

**!** 8月掲載パッチ対応予定

### パラメータ登録イメージ

給与明細書  
賞与明細書  
個人別年末調整諸表  
昇給差額明細書



＜パラメータ読み込み＞  
パラメータ情報を画面  
に表示します。

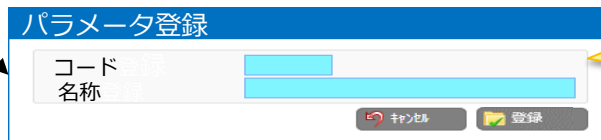

＜パラメータ登録＞  
画面指定条件をパラメータ  
テーブルに登録・更新します。



＜パラメータ削除＞  
不要になったパラメータ情  
報を削除します

## 3. ゆうちょ全銀フォーマット対応

### ■ 機能概要

ゆうちょ銀行からの給与振込データのフォーマットが、これまでの独自フォーマット（インターネット伝送）から全銀フォーマット（ゆうちょBizダイレクト全銀形式）に切替わることに伴い、全銀フォーマットでの出力に対応しました

- ※2021年版では、元請銀行がゆうちょ銀行の振込FBデータは、全銀フォーマットとなります  
Bizダイレクトへの切り替えを行うまでの間は、コード名称テーブルにデータを追加することで、従来のゆうちょ独自フォーマット（インターネット伝送）で出力することができます
- ※ゆうちょ銀行でのインターネット伝送については、すでに新規受付が終了しており、2022年3月31日に利用できなくなる予定です  
ゆうちょ銀行からの振込みを利用している場合には、2021年版へのバージョンアップをお願いします

## 3. ゆうちょ全銀フォーマット対応

<対象機能・データ・帳票>

機能ID	機能名称	データ・帳票名	備考
JB320200	給与FBデータ作成	給与FBデータ	※画面レイアウト・操作に変更はありません
JB330300	賞与FBデータ作成	賞与FBデータ	〃
JB310300	昇給差額FBデータ作成	昇給差額FBデータ	〃
JB430500	還付金FBデータ作成	還付金FBデータ	〃
HB610600	退職金FBデータ作成処理	退職金FBデータ	〃
JL320400	振込依頼兼明細総括表	振込依頼兼明細総括表 振込総括表	※出力項目の変更のみで、操作に変更はありません
QM000601	会社振込元請金融機関登録		
QL000550	元請金融機関照会		※出力項目の変更のみで、操作に変更はありません

A decorative graphic on the left side of the slide. It features a blue vertical bar on the far left. To its right is a bar chart with several bars of varying heights, colored in shades of yellow and orange. Four stylized figures are depicted as if surfing on the bars: a yellow figure at the top of the tallest bar, an orange figure on a shorter bar, a blue figure on a bar to the left, and a green figure on a bar at the bottom. The background of the graphic is white with some light blue and yellow accents.

# 04

## 法制度対応について

1. 電子申請対応
2. 年末調整対応

## 1. 電子申請対応

必要

### ■ 機能概要

社会保険の義務化対象の3つの届出と資格取得届、資格喪失届に対して電子申請に対応。  
 [社会保険磁気媒体届出書作成処理] より、CSV出力するのと同様に申請することができます。  
 申請データ形式は「個別署名形式 (CSV添付方式)」に対応しています。

### 社会保険磁気媒体届出書作成処理

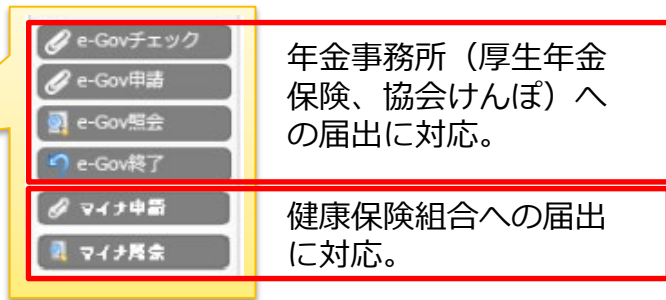
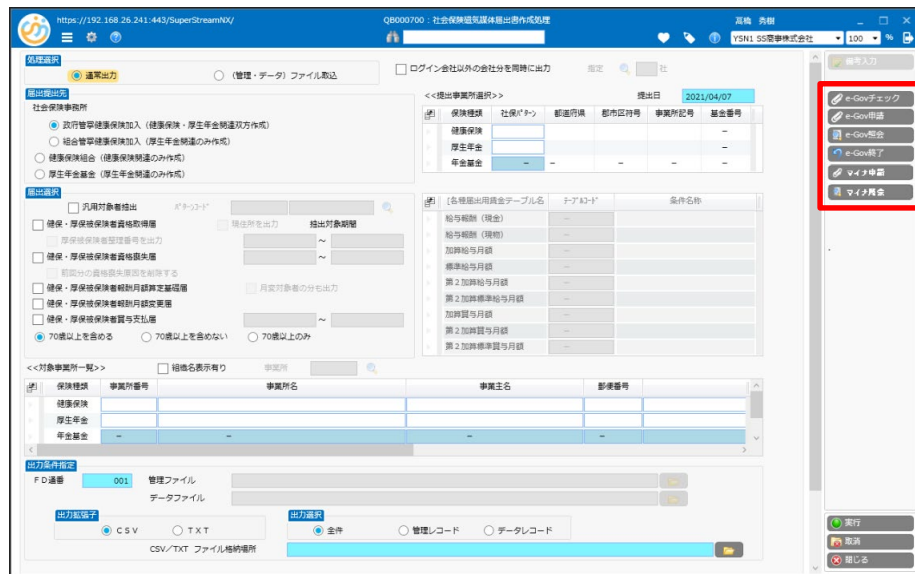

年金事務所（厚生年金保険、協会けんぽ）への届出に対応。

健康保険組合への届出に対応。

対象届出

義務化対象

被保険者報酬月額算定基礎届/70歳以上被用者算定基礎届  
 被保険者報酬月額変更届/70歳以上被用者月額変更届  
 被保険者賞与支払届/70歳以上被用者賞与支払届  
 被保険者資格取得届/70歳以上被用者該当届  
 被保険者資格喪失届/70歳以上被用者不該当届

## 1. 電子申請対応

### I. e-Gov電子申請 (厚生年金保険、協会けんぽ)

- 「厚生年金保険」、「協会けんぽ」への届出をe-Gov提供の「電子申請API」を利用して電子申請することができます
- [e-Gov申請] ボタンを押下で申請を、[e-Gov照会] ボタン押下で申請した届出の状況を取得し、確認することができます

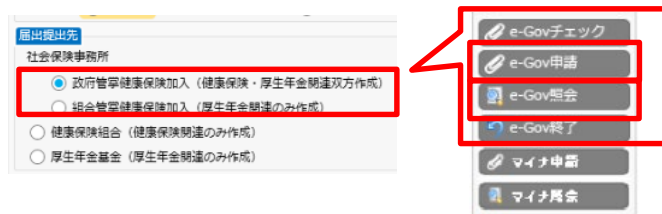

- |            |   |
|------------|---|
| e-Govアカウント | e-Govサービス共通で利用できるアカウントです。申請の際に「電子証明書」が必要です。 |
| GBizID     | 「gBizIDプライム」と「gBizIDメンバー」で申請ができます。          |

- 使用するアカウントは、事前に取得しておく必要があります
- どちらのアカウントでも「二要素認証」のためのスマートフォンを用意する必要があります
- 「Microsoftアカウント」での利用検証は行っておりません
- 「個別ファイル署名形式」に対応しているため、「e-Govアカウント」を使用する場合は、1つの届出に対して電子証明書を2回添付する必要があります。

## 1. 電子申請対応

### e-Gov電子申請の流れ (認証～申請 : e-Govアカウント利用)

(1) [e-Gov申請] をクリック

(2) 電子証明書の添付×2回

(3) e-Govアカウントのログイン

(4) 二要素認証の入力

(5) 申請データ作成・送信

(6) 申請結果受信

(1)

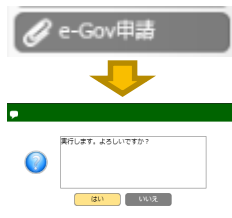

(2)

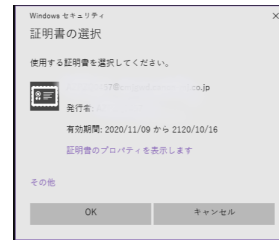

電子証明書の添付は「届出書」選択数×2回分実行する必要があります。

(3)

e-Govアカウントログイン



(4) 2要素認証



(5)



e-GOV

(6)



No.	申請内容	結果	エラーコード	エラー内容1	エラー内容2	件数
1	保険料徴収特別納付書	申請済				
2	保険料徴収特別納付書	エラー発生	404	e-Govに接続できません。		
3	保険料徴収特別納付書届出書	申請済				
4	保険料徴収特別納付書届出書	エラー発生	413	保険料徴収特別納付書届出書エラー内容1	保険料徴収特別納付書届出書	
5	保険料徴収特別納付書届出書	エラー発生	413	保険料徴収特別納付書届出書エラー内容1	保険料徴収特別納付書届出書	
6	保険料徴収特別納付書	申請済				



## 1. 電子申請対応

### II. マイナポータル申請（健康保険組合）

- 「健康保険組合」への届出をマイナポータルの電子申請機能を利用して申請することができます

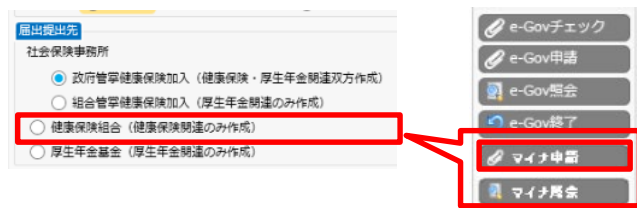

- マイナポータルへの電子申請は、**G BizID**による申請のみ対応しています  
「gBizIDプライム」と「gBizIDメンバー」で申請ができます。

- G BizIDは、事前に取得し「利用可能なサービス一覧」で「社会保険手続きの電子申請」を選択しておく必要があります
- 「二要素認証」のためのスマートフォンを用意する必要があります

## 1. 電子申請対応

### マイナポータル申請の流れ (認証～申請)

(1) [マイナ申請] をクリック

(2) 「g BizID」でログイン

(3) 二要素認証の入力

(4) 申請データ作成・送信

(5) 仮受付番号受信

(6) 受付番号取得

(7) 申請番号結果受信

(1)



(2)



(3)



(4)

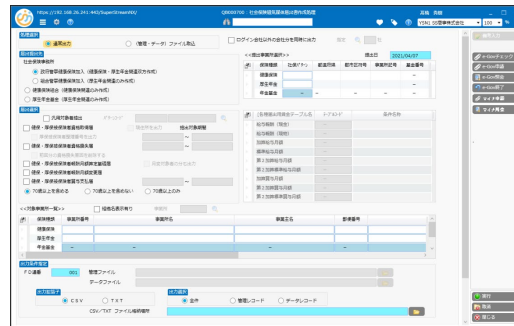

(5)

(6)

(7)



## 1. 電子申請対応

### マイナポータル申請状況確認の流れ

(1) [マイナ照会] をクリック  
案件状況一覧画面を表示

(2) 「到達年月日」をFROM~TOで  
指定して [検索] をクリック

(3)-1 「g BizID」でログイン  
(3)-2 二要素認証の入力

(4) 詳細確認対象の届出をグリッドで  
選択して [明細表示] をクリック

(5)-1 「g BizID」でログイン  
(5)-2 二要素認証の入力

(6) 公文書のダウンロード

(7)-1 「g BizID」でログイン  
(7)-2 二要素認証の入力

(8) 公文書の保存

(1)



(2)

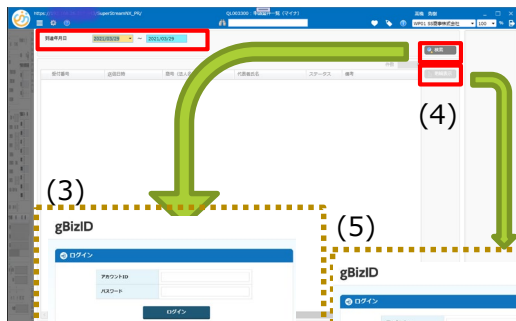

(4)

(3)



(5)



(7)



(8)



マイナポータルの認証の有効期間は5分です。[マイナ申請] から続けて照会した場合も、再度申請と同様の設定を行う必要があります。

「ステータス」が“手続終了”になっている場合は、対象をグリッドで選択して [保存] をクリックして対象の公文書を保存します。

# SuperStream-NX 人事給与 (2021-06-01版・2020-08-01版) 2.年末調整対応について

※堀川さんへ確認中※

年末調整対応について、  
提供開始時期・説明会のアナウンスをご案内

A stylized illustration on the left side of the page. It features a bar chart with several bars of varying heights, colored in shades of blue, yellow, and orange. The bars are set against a blue background. Four surfers are depicted in various poses: one in a yellow suit surfing a white wave at the top left, one in an orange suit surfing a white wave on the right side, one in a blue suit surfing a blue wave on the left side, and one in a green suit surfing a green wave at the bottom. The overall theme is surfing and achievement.

05  
最後に

# SuperStream-NX 新機能

## ライセンス管理とマニュアル検索の全面開放

### ■ ライセンス管理によりマニュアル検索を全面開放

- ・ 2021年6月版より、ユーザ様のライセンス状況把握のためにライセンスファイル認証を義務付け
- ・ ライセンス認証で会社やユーザライセンス (Standard/Limited/Employee) を紐づけ
- ・ 全てのユーザはマニュアル検索、動画が利用可能に



# 全ユーザが“マニュアル検索”が利用可能に

# 最後に

## フィードバック機能

お客様からの製品要望や製品評価を直接メーカーへ収集する仕組み（ユーザー

画面ショット  
人給版に差し替え



製品評価 (いいね!)



製品要望  
(ご要望をダイレクトに)

登録された製品要望は、サービス向上の目的に利用し製品改善に努めます





SuperStream Users Group  
会計・人事給与共通分科会



# ご清聴 ありがとうございました

公式SNS更新中



@superstream.nx



@SuperStream\_NX

