



SuperStream Users Group
会計・人事給与共通分科会



SuperStream-NX 新機能説明会（会計編）

コンサルティング部 営業支援課
浜川 エリ



2021.06.01版
スーパーストリーム株式会社



AGENDA

SuperStream-NX 2021-06-01版

01.SuperStream-NX 新機能全体像ご説明

02.新製品・機能改善について

- 新製品ご紹介
- 新機能ご紹介
- 機能改善ご紹介

03.最後に

A vertical bar chart on the left side of the slide. The bars are colored in shades of blue, yellow, and orange. Several stylized human figures are shown surfing on the bars: a yellow figure on the tallest bar, a blue figure on a shorter bar, a green figure on a bar, and a purple figure on a bar. The background is a solid blue color.

01 新機能全体像のご説明

SuperStream Product Line-Up



GM /Report /インメモリ
グループ経営管理 (BI) / Reportオプション /インメモリオプション

統合会計



GL

財務会計 / 管理会計

AP

支払管理 / 経費精算管理

AR

債権管理



従業員モバイル
オプション



駅すばあと
オプション

人事管理



HR
人事管理

固定資産管理



FA

固定資産管理

LM

リース資産管理

建設仮勘定管理OP



CP

建設仮勘定管理

手形管理システム



PN

手形管理

給与管理



PR
給与管理

電債OP



ER

電子記録債権・債務管理

ファクタリングシステム



Factoring

ファクタリング

証憑管理OP



EV

証憑管理

e文書対応
オプション

人事諸届・照会



field/HR
人事諸届・照会



Connect/SuperInterface

システム連携ツール (EAI)

AI・OCRソリューション

Robo

オフィスロボット (経理・人事)

AI-OCR

AI-OCR (請求書)

AI-OCR (請求書明細)

New

APIサービス

API-Bank

銀行マスタAPI

API-Customer

取引先マスタAPI

New

API-Bank Accounts Data

銀行口座API

New

Manual

iTutor for
SuperStream

ライセンス 管理

Log

Log Manager

Backup

Backup Manager

ペーパーレス・クラウド・AI/RPA
充実した20以上の会計・人事システム

新サービス・機能改善の対応内容

【共通】

ライセンス管理
インストール時のダウンロード時間改善
お知らせメッセージの管理画面化対応
Excel差込パフォーマンス改善
メール送信機能改善
稼働環境について

【統合会計】

AIによる明細読取対応：AI-OCR（請求書明細）
AI-OCR（請求書）
銀行口座APIサービス
AP支払通知書/AR請求書の電子化対応
グローバル対応：ベトナム税制対応（付加価値税/VAT）
ワークフロー承認：「提出取下」機能の追加対応
伝票複写後の遷移先変更対応
決済時明細出力の仕様変更

会計組織マスタ複写機能の追加対応
テスト用会社複写機能の追加対応
期間指定ブルダウン項目の改善対応
代替支払先の運用改善対応
口座別支払一覧表への項目追加、出力条件追加対応
FBデータへの出力内容の改善対応
債権債務評価替データ作成：ゼロ円データ出力対応

得意先マスタ：入金予定日設定処理の改善対応
相手先正式名称の帳票出力対応
押印欄への承認情報出力対応
源泉税自動計算対応
C/F直接法の対応
部門別科目セキュリティ対応
伝票即印刷対応（支払伝票、債務計上伝票）
振込情報コード接頭辞の自動インクリメント対応
経費・仮払精算入力画面の改善対応
伝票パターン登録画面のレイアウト改善対応
ワークフロー承認の性能改善
元帳の改善対応
手動消込の性能改善

【システム連携ツール】

稼働環境対応
機能改善（機能改善とは？）

【グループ経営管理】

チャットアプリと接続
会計月度に縛られないカレンダー
APサーハ基盤のバージョンアップ
実行管理ファイルと会社リストのデータベース化
取込更新バッチのCSV運用を変更

手形管理システム/電債オプション
各チェックリストのソート順追加（手形管理システム）
手形裏書人の自動設定（手形管理システム）
マスタ参照画面の改善（共通）
内部科目の設定表示（共通）

【スーパーインターフェース】

仕訳伝票、債権伝票 収益認識基準対応（出力）
支払伝票 振込先情報の追加（出力）
支払伝票 他システム伝票番号の追加（出力）
固定資産 稟議No桁数拡張（入力・出力）
サンプルフォーマットの追加

【固定資産管理】

FA汎用検索照会

その他機能改善：固定資産増減表/除去債務増減表
異動承認、減価償却履歴表、固定資産台帳（詳細）、
固定資産異動照会、リース契約（改善内容追記）
性能改善：測定結果

【建設仮勘定管理オプション】

建仮の一括振替対応
建仮増減表
その他機能改善（バージョンアップ時の注意事項）

2021年版の改善テーマ

【2021年版バージョンアップの改善テーマ】

“新型コロナウイルス”の影響で

経理・人事部門は働き方を見直すきっかけとなった

2021年版では、経理・人事の

デジタル化による働き方改革 (BX) を最優先する

A decorative graphic on the left side of the slide. It features a blue vertical bar at the top. Below it is a bar chart with several bars of varying heights, colored in shades of yellow, orange, and light blue. The chart is set against a white background with stylized clouds at the base. Four surfers are depicted in various poses: one in a yellow suit surfing on a white wave at the top left, one in an orange suit surfing on a white wave in the middle, one in a blue suit surfing on a blue wave on the left, and one in a green suit surfing on a green wave at the bottom. The overall theme is growth and innovation.

02

SuperStream-NX

新製品・機能改善 紹介



SuperStream-NX

新製品

Information +

Internet +

Development +

Commerce +

“AI-OCR”の進化

～ 請求書（合計・明細）の入力作業を人工知能へ～

Location +

SuperStream-NX オプション製品

新製品① : SuperStream-NX AI-OCR (請求書明細)



AI-OCR請求書情報

取引先名: キヤノンITソリューションズ株式会社
電話番号: 03
住所: 東京都品川区
請求日: 2017/11/24
支払期日: 2017/11/24
請求番号: 情シ-201711-005
当月売上額: 207,935
請求金額: 207,935
振込先: みずほ銀行
請求先会社名: スーパーシステム株式会社
AI経費タイプ: 仕入高 71.32%

NO.	摘要1	摘要2	税込金額	税抜金額	税額	勘定科目コード	補助科目コード
1	電話料金(2017/10月分)		20,780	20,780			
2	電話基本料金		11,581	10,528	1,053	71500	
3	電話運用サポート料金		117,783	117,783		通信費	
4	IP電話システム利用料金		37,694	37,694			
5	IP電話システム保守料金		21,150	21,150			

支払合計金額: 208,988 税抜/税額: 1,053

AI支払伝票作成画面

「操作性を第一に考えた画面レイアウトを実現」



SuperStream-NX AI-OCR (請求書/請求書明細)

ポイント

- ① 高い精度の人工知能を搭載
請求書(合計・明細)の画像解析に対応
- ② 請求書に記載されている住所・請求書番号・支払日・請求金額、請求書明細に複数行に記載されている注文番号、数量、単価、金額等の情報を読取ることが可能
- ③ 読み取った情報を基に、勘定科目や部門などが異なる複数仕訳を作成

※AI経費パターンマスタを設定することにより
仕訳の精度がさらに向上

AI-OCRを活用することで支払業務の効率UPを図る

～ 入力業務をAI-OCRに切り替えることで作業負担を軽減 ～

https://azuredev-nx2019ora197.jpapaceast.cloudapp.azure.com:443/NX20210601AzureITOrA/ APE06200 : AI支払伝票作成 CFO (経理部長) NX001 S S 商事株式会社 100 %

統合会計 AI

AI-OCR

- AI経費パターンマスタ登録
- AI請求書一覧
- AI支払伝票作成

伝票日付: 2021/04/23 伝票グループ: 200 AP_債務計上(承認有) 伝票番号: []

仕入先: 2001 (株) 勝どき製作所

AI経費パターン: 仕入 仕入高 [] 登録・更新 [] 紐付処理区分: 明細

伝票種類: 計上/支払 (掛あり) 計上/支払 (掛なし) 支払のみ 支払金額使用区分: 当月買上額 請求金額

ボタン確定

債務情報 源泉情報 期日振替情報 ワーク

SuperStream-NX (請求書明細)

DEMO

2	ノート	A4	132,000	120,000	12,000	43300	商品仕入高
3	クリアファイル	透明	198,000	180,000	18,000	43300	商品仕入高
4	メモ帳	ブルー、黄色	330,000	300,000	30,000	43300	商品仕入高
5	ネックストラップ	ブルー	495,000	450,000	45,000	43300	商品仕入高

個人設定登録 個人設定削除 個人設定読込

支払合計金額 1,221,000 税抜/税額 1,110,000 111,000

HELP

FINTECH

～法人口座情報を業務画面から取得可能～

Moneytree LINK

×



SuperStream-NX オプション製品

新製品② : SuperStream-NX 銀行口座API



銀行口座API入金一覧

処理済区分	取引日付	口座管理コード	口座管理名称	取引金額	備考	業種コード	資金先名称
未処理	2021/03/03			2,596,612	借入 2021-03-03T09:48:42		
未処理	2021/03/03			1,913	取引明細名		
未処理	2021/03/04			2,103,697	借入 2021-03-04T16:58:19		
未処理	2021/03/09			1,191,882	借入 2021-03-09T17:40:28	1001	(特) 借入明細作
未処理	2021/03/09			8,404	取引明細名		
未処理	2021/03/10			7,131	取引明細名		
未処理	2021/03/10			1,365,309	借入 2021-03-10T16:21:24	1002	中央物産 (株)

伝票日付	伝票グループ	伝票番号	伝票条件
2021/04/06	320	入金入金伝票(借入金)	伝票条件

借入金元	借入金先	借入金種別	借入金金額	借入金日付	借入金元名
1001	(特) 借入明細作	借入金	11100	2021/03/09	東京証券取引所

伝票内容	伝票金額	伝票科目
借入 2021-03-09T17:40:28+09:00	11100	借入金

入金伝票作成画面

Moneytree LINK ×



- マネーツリー(株)が提供しているAPI (MT-LINK) で複数の金融機関の法人口座の取引明細 (入金データ) をNX統合会計に一括に取り込むことが可能
- 取り込んだ取引明細から直接入金伝票を起票

各種金融機関
(法人口座)



銀行口座の入金情報をSuperStream-NXに連携

©2021 SuperStream Inc. All rights reserved. ~ 複数の銀行口座 (法人) の入金情報を取得可能 ~

処理済区分 未処理 未処理 (削除済) 処理済

口座管理

入金日 以前

銀行口座API

同期依頼済回数

銀行口座API入金一覧

全件選択

件数

SuperStream-NX (銀行口座API)

DEMO

個人設定読込

解除

入金情報取得



SuperStream-NX

新機能

統合会計

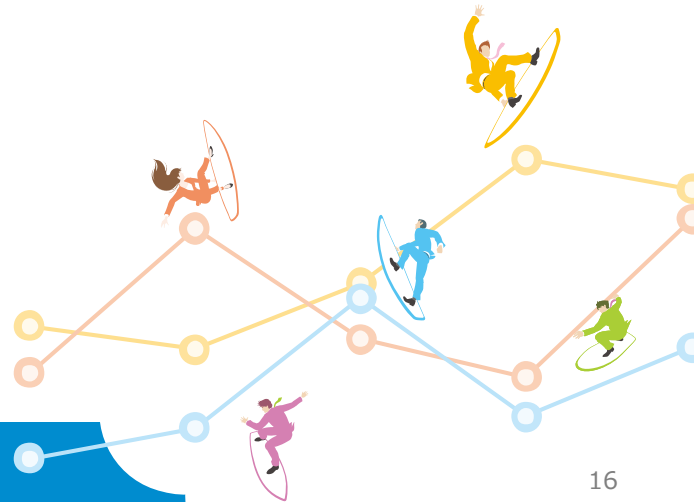

SuperStream-NX 新機能

取引先・従業員への郵送書類を電子化



① 社内外（取引先・社員）向け 一括メール送付機能（パスワード付PDF）



社内外の請求書や給与明細をメールで一括配信
各相手先/従業員単位にPDFファイルを分割して送付
メール配信対象帳票

- ・ 統合会計（AP）：支払通知書、支払通知書（締処理）
- ・ 統合会計（AR）：請求書・取引内訳書、請求書（締次更新）
- ・ 給与管理（PR）：給与明細書、賞与明細書、源泉徴収票、昇給差額明細書

② ハンコレス対応（各種伝票発行など）



対応概要

- ・ 押印欄を出力している帳票（32帳票）に対して
押印欄にワークフロー承認の承認日と承認者名を印字
- ・ 会社でハンコを押印することが不要に
- ・ 監査上で証跡レポートとしても有効

郵送資料は電子メールで一斉送信

SuperStream-NX 新機能

グローバル対応 ベトナム税制対応（付加価値税/VAT）



ベトナム税制対応として、付加価値税申告書および財務諸表申告書に対応



① 付加価値税申告書（GTGT申告書）

- ・債権計上伝票(AR)を
税処理コード毎に集計

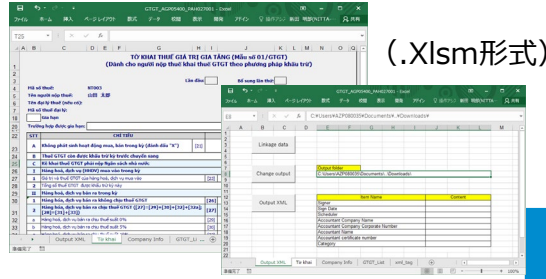

申告データは
そのまま連携可能

② 財務諸表申告書（BCTC申告書）

- ・仕訳伝票から財務諸表
(BS/PL/CF) データを集計

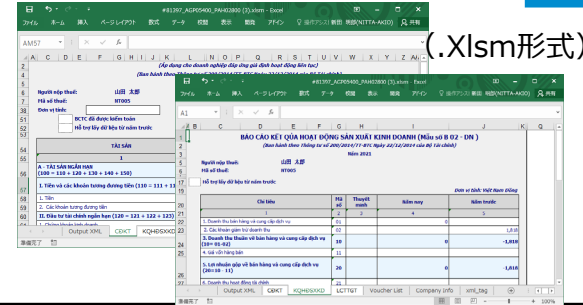

ベトナム政府

電子納税システム
「e-TAX」



グローバル進出する日系企業を応援

～ 引き続きアジア圏における税制対応を強化していきます～

SuperStream-NX 新機能

ご参考：SuperStream-NXにおけるグローバル対応状況



- 対応言語：日本語、英語、タイ語、中国語（簡体字・繁体字）
- 税制対応：タイ（VAT）、ベトナム（VAT）※標準機能

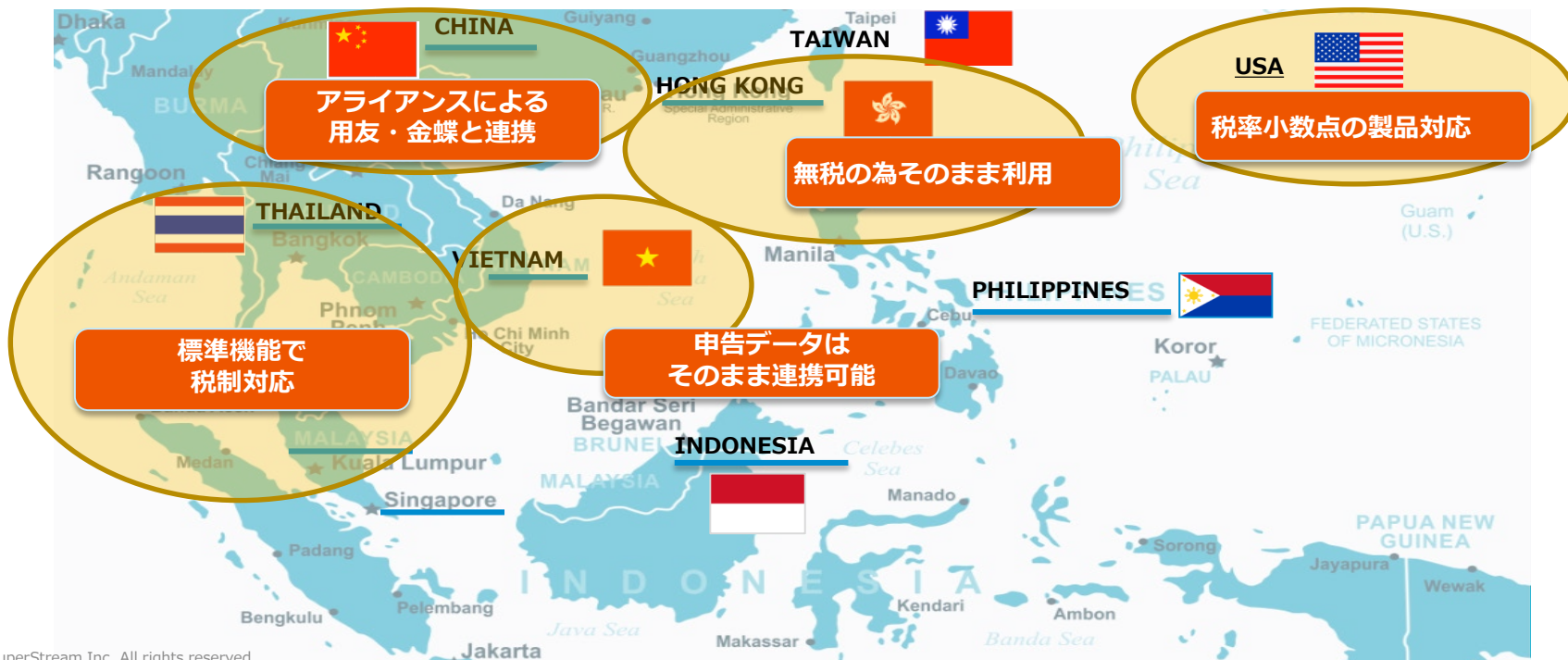

固定資產

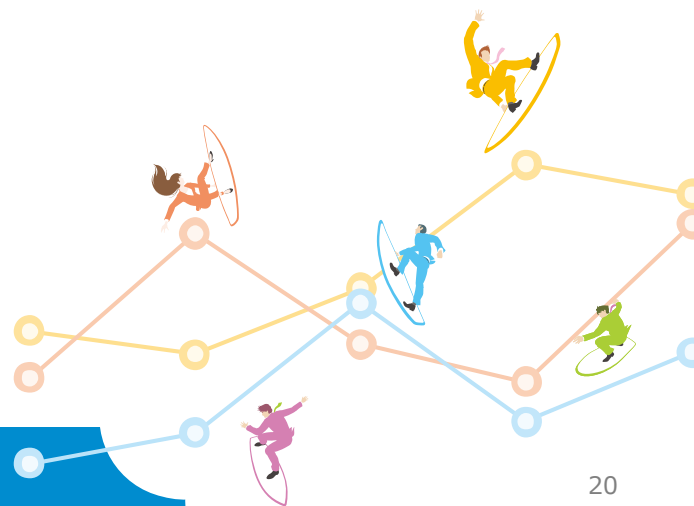

SuperStream-NX 新機能

固定資産管理、給与管理に検索機能を追加



- SuperStream-NX V2の最大の強みであるグリッド技術を更に充実
- 固定資産管理（FA）の汎用検索機能を追加 ※統合会計の各種照会（GL/AP/AR）
- 検索結果をExcel/CSV、Pivotに出力可能。ReportPlus（簡易BIツール）でのデータ分析にも対応

FA汎用検索照会機能

対象情報：資産基本情報、資産台帳情報など

(ReportPlus)

NX-V2の強みである“グリッド技術”を拡張

～ 検索/分析機能が充実し、ユーザのレポート作成が更に便利に～

利用区分 全社利用 個人利用

出力パターンコード

表示項目/パターンコード

出力情報

全選択 全表示 選択表示

出力年月

カテゴリ名 項目名 並び順 昇降指定 表示 出力フォーマット 条件指定 NULL 値

- 検索条件読込
- 個人設定読込
- 解除
- パターン取込
- パターン出力

SuperStream-NX (汎用検索機能)

DEMO

-
-
-



SuperStream-NX

機能改善

統合会計



SuperStream-NX 統合会計

AI-OCR機能の新オプションと改善対応



■ 機能概要

SuperStream-NX AI-OCR（請求書）について、次の機能改善をおこないました

<改善内容>

画面	内容
AI経費パターンマスタ登録/ マスタデータ取込 (AI経費パターンマスタ)	AI経費タイプをリストから選択できるよう対応
	口座情報をパターン登録できるよう対応
	債務科目をパターン登録できるよう対応
	伝票種類が「支払のみ」のパターン登録ができるよう対応
	配賦（固定比、固定値）のパターン登録ができるよう対応
AI請求書一覧	グリッドに請求書ファイル名を追加
AI支払伝票作成	操作しやすいレイアウトに変更
	取引先名、電話番号に加えて、口座情報でも紐付けできるよう対応
AI支払一括処理	画面から複数の請求書を一括処理できる機能を追加

SuperStream-NX 統合会計 AI-OCR機能の新オプションと改善対応

有償オプション

SuperStream

■ 配賦設定登録

http://F15829/NX20210601MNLLocal/ APM06400 : 配賦設定登録 CFO (経理部長) NT100 S S 商事株式会社 100 %

配賦元 (支払金額)
税処理コード: 1Z7 課税仕入(10%) 内税/外税: 内税 外税 対外 ①

配賦先 (支払明細)
税額管理用部門: 19900 東京本社共通A ② 配賦方法: 固定比 固定額 ③

NO.	請求先会社名	勘定科目コード 勘定科目名称	補助科目コード 補助科目名称	部門コード 部門名称	配賦比率	端数負担区分	摘要コード	摘要1
1		71100 水道光熱費		11100 東京営業第一G	30.000000	<input type="checkbox"/>		
2		71100 水道光熱費		11200 東京営業第二G	30.000000	<input type="checkbox"/>		
3		71100 水道光熱費		19900 東京本社共通A	40.000000	<input type="checkbox"/>		

④

① [税処理コード] : 請求金額の税率を指定
② [税額管理用部門] : 税額を負担する部門を指定
③ 配賦方法として固定比/固定額を指定
④ 配賦先の科目、部門、配賦比率/配賦金額を設定

閉じる

SuperStream-NX 統合会計 ワークフロー承認：「提出取下」機能の追加対応



■ 機能概要

ワークフロー承認画面において、次の機能を追加しました

- ①ワークフロー提出後、1度も承認されていない伝票について「提出取下」ができるよう対応しました
「提出取下」を実行した伝票は「未提出」の状態になります

自分が起票した伝票、代理入力権限者が起票した自分の伝票を「提出取下」することができます

(※) 【伝票提出・承認区分】が「提出なし・承認あり」の伝票を「提出取下」した場合も「未提出」にします 伝票提出の操作が必要になります

- ②差戻伝票を削除できるよう対応しました

自分が起票した伝票、代理入力権限者が起票した自分の伝票が差戻になった場合に「削除」することができます

- ③承認状態のステータス名称を変更しました

現行：「未提出」→「実行中」

変更後：「未提出」→「未承認」（1度も承認されていない状態）→「承認中」（1度以上承認された状態）

SuperStream-NX 統合会計 ワークフロー承認：「提出取下」機能の追加対応



■ ワークフロー承認

未提出→未承認→承認中 と変わります

- 検索ユーザー：「起票者」または「対象ユーザー」
- 承認状態：「承認中」
で検索後、「未承認」の伝票を選択した場合に【提出取下】が活性化します

- 検索ユーザー：「起票者」または「対象ユーザー」
- 承認状態：「差戻」
で検索すると【削除選択】が活性化します

SuperStream-NX 統合会計 伝票複写後の遷移先変更対応



■ 機能概要

伝票明細画面の【伝票複写】から遷移した入力画面において、【伝票登録】後に伝票明細画面に戻るよう対応しました

(遷移の例)

■ 現行



■ 変更後

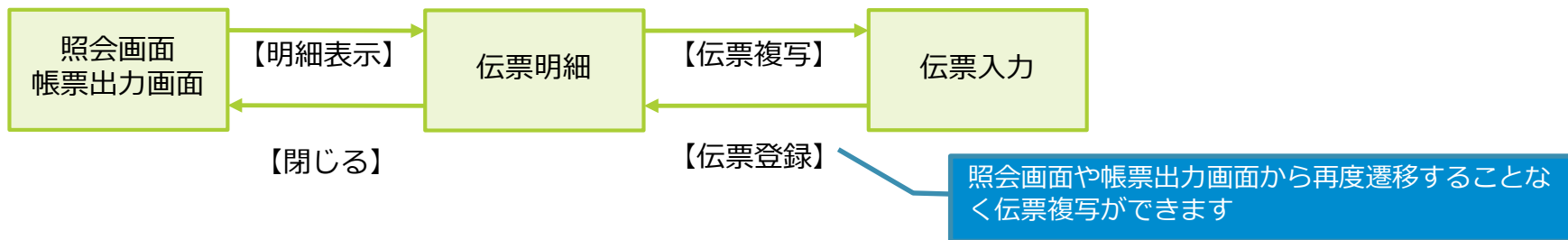

■ 機能概要

押印欄を出力している帳票について、押印欄に承認者と承認日を出力するよう対応しました
ワークフロールート上の完了した承認ポイントと、最終承認者を確認することができます
また、本テーマを対応するにあたり、押印欄を統一しました

2021/04/05 19:38:55
1頁

承認欄				
主管	主管	主管	部門ユーザー02	部門ユーザー01

簿区分 一般伝票 起票日付 2021/04/05 起票者 CEO (経理部) 部門承認者 1 部門 2 承認状態 未提出

会計管理マスタの【押印欄出力設定】を
「ワークフロー承認情報」とした場合は統一した押印欄を出力

2021/04/05 19:29:58
1頁

承認印	検印	検印	検印	検印
-----	----	----	----	----

簿区分 一般伝票 起票日付 2021/04/05 起票者 CEO (経理部) 部門承認者 1 経理部内承認 承認状態 未提出

会計管理マスタの【押印欄出力設定】を「押印欄のみ」とした
場合は、2020-08-01版 (V2.3.0) と同じ押印欄を出力

SuperStream-NX 統合会計

17.押印欄への承認情報出力対応



■承認者情報の出力サンプル

(例1) 承認者数 = 押印欄数の場合

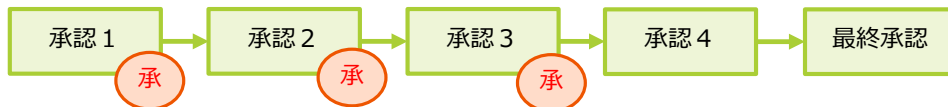

2021/04/05 16:33:34 1頁

仕訳伝票

承認欄				
部門ユーザー-05	部門ユーザー-04	部門ユーザー-03	部門ユーザー-02	部門ユーザー-01
		2021/04/05	2021/04/05	2021/04/05

章区分	一般伝票	起票日付	2021/04/05	起票者	CFO (経理部)	部門承認ルート	部門5	承認状態	承認中
印捺禁	しない			記簿	無	主管承認ルート		承認状態	

(例2) 承認者数 < 押印欄数の場合

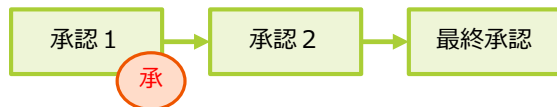

2021/04/05 16:58:32 1頁

仕訳伝票

承認欄			
部門ユーザー-03		部門ユーザー-02	部門ユーザー-01
			2021/04/05

区分	一般伝票	起票日付	2021/04/05	起票者	CFO (経理部)	部門承認ルート	部門3	承認状態	承認中
----	------	------	------------	-----	-----------	---------	-----	------	-----

SuperStream-NX 統合会計

押印欄への承認情報出力対応



<対象帳票>

機能ID	出力画面	帳票
ACP08000 ACA00100	伝票チェックリスト ワークフロー承認	仕訳チェックリスト（伝票形式）
		債務チェックリスト（伝票形式）
		債権チェックリスト（伝票形式）
		入金チェックリスト（伝票形式）
		消込伝票チェックリスト（伝票形式）
		相殺チェックリスト（伝票形式）
		不良債権チェックリスト（伝票形式）
		本支店仕訳チェックリスト（伝票形式）
		前払金一括計上チェックリスト（伝票形式）
		債務計上チェックリスト（伝票形式）
		債権計上チェックリスト（伝票形式）
		経費・仮払精算チェックリスト
		仮払申請チェックリスト（チェックリスト形式）
		経費精算チェックリスト（チェックリスト形式）
APR00200	支払管理伝票照会	支払管理伝票検索リスト（支払伝票）
		支払管理伝票検索リスト（仮払伝票）
		支払管理伝票検索リスト（経費精算伝票）
		支払管理伝票検索リスト（債務計上伝票）

SuperStream-NX 統合会計 押印欄への承認情報出力対応



<対象帳票（続き）>

機能ID	出力画面	帳票
ACP08100	各種伝票発行（詳細表示）	仕訳伝票（簡易表示、簡易表示2も含む）
		債務計上傳票（簡易表示、簡易表示2も含む）
		債務伝票（簡易表示、簡易表示2も含む）
		経費・仮払精算伝票（簡易表示、簡易表示2も含む）
		本支店仕訳伝票（※）
		仮払伝票
		経費精算伝票
		前払金一括計上傳票
		債権計上傳票
		債権伝票
		入金伝票
		相殺伝票
		消込伝票
		不良債権伝票
AGP00100	仕訳伝票発行	仕訳伝票（振替伝票）

（※）本支店仕訳におけるワークフロー承認後の各支店伝票

- ・本支店仕訳についての承認情報は出力されません
- ・承認後の各支店仕訳について修正を行った場合の承認情報は出力されます

SuperStream-NX 統合会計 伝票即印刷対応（支払伝票、債務計上傳票）



■ 機能概要

仕訳伝票、経費・仮払精算伝票に対応していた伝票即印刷を、支払伝票、債務計上傳票についても即印刷できるように対応しました

対応した機能は次の通りです

<対象機能>

機能ID	機能名
APE00100	支払伝票入力
APE00700	債務計上入力
APE06200	AI支払伝票作成
APE01100	債務振替入力

SuperStream-NX 統合会計 伝票即印刷対応（支払伝票、債務計上傳票）



■新会社セットアップ／会計管理マスタ登録

http://F15829/NX20210601MNLocal/ NSM00100 : 新会社セットアップ CFO (経理部長) NT003 S S 商事株式会社 100 %

会社コード NT900 導入会計期 10 導入会計月 01 決算日 2021/12/31 月末を指定

複写元会社 NXSYS S S 商事株式会社 クリア

会社情報設定 方針設定 1 方針設定 2 運用設定 運用設定 2 運用設定 3 コード情報設定 複写マスタ設定

ワークフロー承認

伝票出力種類区分	<input type="radio"/> 各種伝票発行 (詳細表示)	<input checked="" type="radio"/> 伝票チェックリスト (伝票形式)
ワークフロー-差戻処理区分	<input type="radio"/> 未提出にする	<input checked="" type="radio"/> 差戻にする

伝票即印刷

仕訳伝票	<input type="radio"/> 各種伝票発行 (詳細表示)	<input checked="" type="radio"/> 伝票チェックリスト (伝票形式)	<input type="radio"/> 伝票チェックリスト
経費・仮払精算伝票	<input type="radio"/> 各種伝票発行 (詳細表示)	<input type="radio"/> 伝票チェックリスト	<input checked="" type="radio"/> しない
支払伝票	<input type="radio"/> 各種伝票発行 (詳細表示)	<input type="radio"/> 伝票チェックリスト (伝票形式)	<input type="radio"/> 伝票チェックリスト <input checked="" type="radio"/> しない
債務計上傳票	<input type="radio"/> 各種伝票発行 (詳細表示)	<input type="radio"/> 伝票チェックリスト (伝票形式)	<input type="radio"/> 伝票チェックリスト <input checked="" type="radio"/> しない

測地系 世界測地系 (WGSS4) 日本測地系 (Tokyo Datum)

取引先参照名称表示区分 略称を表示する 正式名称を表示する

支払関連相手先名称表示区分 略称を表示する 正式名称を表示する

預金管理設定区分 補助科目コード 機能コード1 機能コード2 機能コード3

機能コード4 プロジェクトコード

明細摘要 1 設定

仕訳入力	<input type="radio"/> 伝票摘要を設定する	<input checked="" type="radio"/> 設定なし
支払伝票入力	<input type="radio"/> 伝票摘要を設定する	<input checked="" type="radio"/> 設定なし
債務計上入力	<input type="radio"/> 伝票摘要を設定する	<input checked="" type="radio"/> 設定なし

登録 取消 閉じる

出力帳票の形式を指定します

■ 機能概要

[決済時明細出力区分] が「出力する」の場合、伝票種類「計上/支払(掛あり)」の出力可否が
選択できるようになります

新会社セットアップ/会計管理マスタ登録

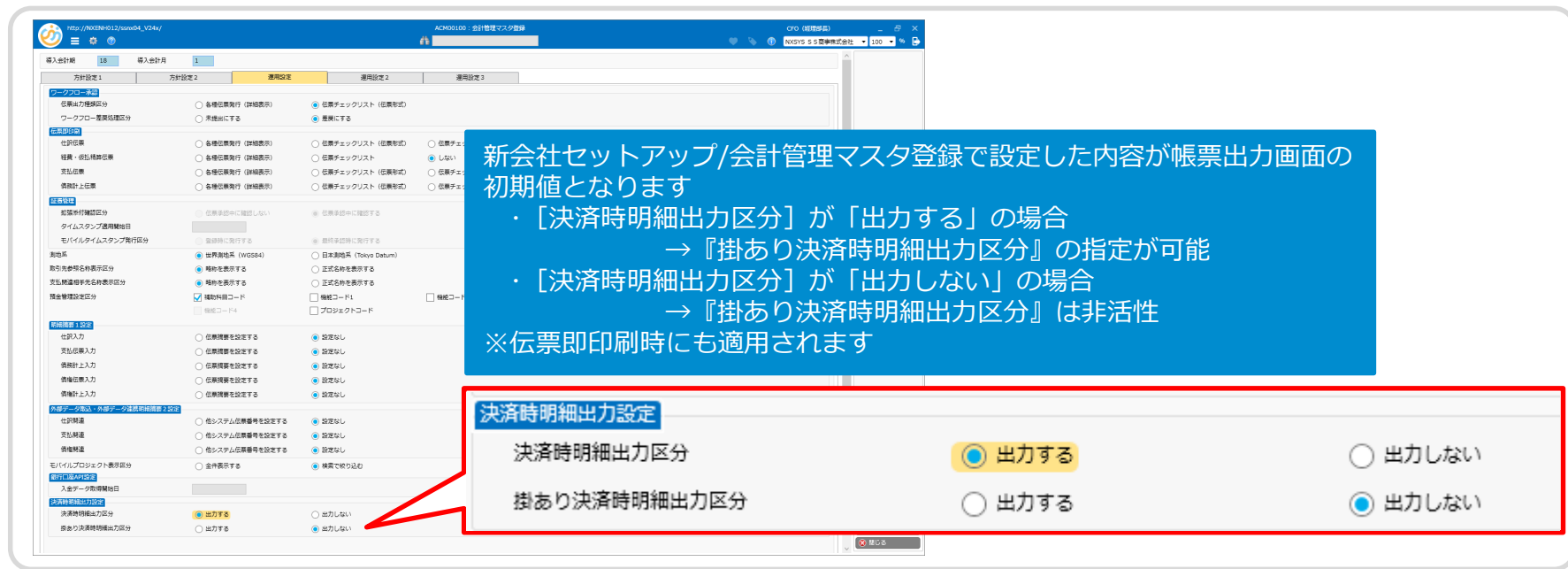

新会社セットアップ/会計管理マスタ登録で設定した内容が帳票出力画面の初期値となります

- ・ [決済時明細出力区分] が「出力する」の場合
→ 『掛あり決済時明細出力区分』の指定が可能
- ・ [決済時明細出力区分] が「出力しない」の場合
→ 『掛あり決済時明細出力区分』は非活性

※伝票即印刷時にも適用されます

決済時明細出力設定

決済時明細出力区分	<input checked="" type="radio"/> 出力する	<input type="radio"/> 出力しない
掛あり決済時明細出力区分	<input type="radio"/> 出力する	<input checked="" type="radio"/> 出力しない

グループ経営管理 (GM)



SuperStream-NX グループ経営管理 会計月度に縛られないカレンダー



■ 機能概要

現状、期首のカレンダー月が異なるグループ会社間のカレンダー連携について、NX統合会計側のゼロ会計月度でGMの「月度」を揃える必要があるが、売上等、カレンダー月で横串で分析できるようにするため、「年度」「半期」「四半期」「月度」に対応した4項目と予備項目(文字8、数値3)を[M_カレンダー]に追加しました

会計年度	2018年度														
カレンダー年	2018年												2019年		
カレンダー月	1	2	3	4	5	6	7	8	9	10	11	12	1	2	3
NXSYSの 会計月															
NXFINの 会計期間															

4月 - 3月

1月 - 12月

会計期間が異なる会社同士の比較分析を実現

SuperStream-NX グループ経営管理 会計月度に縛られないカレンダー



■ 運用活用イメージのご説明（従来バージョンの機能動作）

【NXSYSとNXFINの残高発生イメージ】

	年度	2020年度			2021年度											
	月度	01月	02月	03月	04月	05月	06月	07月	08月	09月	10月	11月	12月	01月	02月	03月
会社コード	勘定科目	実績	実績	実績	実績	実績	実績	実績	実績	実績	実績	実績	実績	実績	実績	実績
NXSYS（4月期首の会社）	商品売上高	10	20	30	40	50	60	70	80	90	100	110	120	130	140	150

	年度	2021年度												2022年度		
	月度	01月	02月	03月	04月	05月	06月	07月	08月	09月	10月	11月	12月	01月	02月	03月
会社コード	勘定科目	実績	実績	実績	実績	実績	実績	実績	実績	実績	実績	実績	実績	実績	実績	実績
NXFIN（1月期首の会社）	商品売上高	10	20	30	40	50	60	70	80	90	100	110	120	130	140	150

SuperStream-NX グループ経営管理 会計月度に縛られないカレンダー



■ 運用活用イメージのご説明（従来バージョンの機能動作）

【従来バージョンの機能実現性】 検索条件にて「年度=2021年度」とし、グループ会社をまとめて集計表を作成すると…

会社コード	勘定科目	2021年度											
		04月	05月	06月	07月	08月	09月	10月	11月	12月	01月	02月	03月
NXSYS (4月期首の会社)	商品売上高	40	50	60	70	80	90	100	110	120	130	140	150
NXFIN (1月期首の会社)	商品売上高	40	50	60	70	80	90	100	110	120	10	20	30

※NXFINの2021年度の01月～03月（第1会計月～第3会計月）の数字が、NXSYSの月度の並びに引っ張られて、後ろに並んでしまいます



【最新バージョンの機能実現性①】 カレンダーマスタで「G月」を調整し、検索条件にて「G年=2021年度」とし、グループ会社をまとめて集計表を作成すると…

会社コード	勘定科目	G年	2021年度											
		G月	04月	05月	06月	07月	08月	09月	10月	11月	12月	01月	02月	03月
NXSYS (4月期首の会社)	商品売上高	40	50	60	70	80	90	100	110	120	130	140	150	
NXFIN (1月期首の会社)	商品売上高	10	20	30	40	50	60	70	80	90	100	110	120	

※NXSYSの04月にNXFINの01月の数字を並べることで、見た目はカレンダー月の並びにて、実際は会計月ベースの並びとすることが出来ます

【最新バージョンの機能実現性②】 カレンダーマスタで「G年」を調整し、検索条件にて「G年=2021年度」とし、グループ会社をまとめて集計表を作成すると…

会社コード	勘定科目	G年	2021年度											
		G月	04月	05月	06月	07月	08月	09月	10月	11月	12月	01月	02月	03月
NXSYS (4月期首の会社)	商品売上高	40	50	60	70	80	90	100	110	120	130	140	150	
NXFIN (1月期首の会社)	商品売上高	40	50	60	70	80	90	100	110	120	130	140	150	

※NXSYSの04月にNXFINの04月の数字を並べながら、NXFINの翌期の01月～03月も、NXSYSの2021年度として並べて表示することが出来ます

SuperStream-NX グループ経営管理 会計月度に縛られないカレンダー



■ 運用活用イメージのご説明（最新バージョンの機能動作①）

【最新バージョンの機能実現性①】 カレンダーマスタで「G月」を調整し、検索条件にて「G年=2021年度」とし、グループ会社をまとめて集計表を作成すると…

	G年	2021年度											
	G月	04月	05月	06月	07月	08月	09月	10月	11月	12月	01月	02月	03月
会社コード	勘定科目	実績	実績	実績	実績	実績	実績	実績	実績	実績	実績	実績	実績
NXSYS (4月期首の会社)	商品売上高	40	50	60	70	80	90	100	110	120	130	140	150
NXFIN (1月期首の会社)	商品売上高	10	20	30	40	50	60	70	80	90	100	110	120

※NXSYSの04月にNXFINの01月の数字を並べることで、見た目はカレンダー月の並びにて、実際は会計月ベースの並びとすることが出来ます

【上記事例の場合のカレンダーマスタの設定イメージ】

会社コード	会計期	会計月度	年度	月度	G年	G月
NXSYS (4月期首の会社)	10	10	2020年度	01月	2020年度	01月
NXSYS (4月期首の会社)	10	11	2020年度	02月	2020年度	02月
NXSYS (4月期首の会社)	10	12	2020年度	03月	2020年度	03月
NXSYS (4月期首の会社)	11	0	2021年度	04月	2021年度	04月
NXSYS (4月期首の会社)	11	1	2021年度	04月	2021年度	04月
NXSYS (4月期首の会社)	11	2	2021年度	05月	2021年度	05月
NXSYS (4月期首の会社)	11	3	2021年度	06月	2021年度	06月
NXSYS (4月期首の会社)	11	4	2021年度	07月	2021年度	07月
NXSYS (4月期首の会社)	11	5	2021年度	08月	2021年度	08月
NXSYS (4月期首の会社)	11	6	2021年度	09月	2021年度	09月
NXSYS (4月期首の会社)	11	7	2021年度	10月	2021年度	10月
NXSYS (4月期首の会社)	11	8	2021年度	11月	2021年度	11月
NXSYS (4月期首の会社)	11	9	2021年度	12月	2021年度	12月
NXSYS (4月期首の会社)	11	10	2021年度	01月	2021年度	01月
NXSYS (4月期首の会社)	11	11	2021年度	02月	2021年度	02月
NXSYS (4月期首の会社)	11	12	2021年度	03月	2021年度	03月

会社コード	会計期	会計月度	年度	月度	G年	G月
NXFIN (1月期首の会社)	9	0	2021年度	01月	2021年度	04月
NXFIN (1月期首の会社)	9	1	2021年度	01月	2021年度	04月
NXFIN (1月期首の会社)	9	2	2021年度	02月	2021年度	05月
NXFIN (1月期首の会社)	9	3	2021年度	03月	2021年度	06月
NXFIN (1月期首の会社)	9	4	2021年度	04月	2021年度	07月
NXFIN (1月期首の会社)	9	5	2021年度	05月	2021年度	08月
NXFIN (1月期首の会社)	9	6	2021年度	06月	2021年度	09月
NXFIN (1月期首の会社)	9	7	2021年度	07月	2021年度	10月
NXFIN (1月期首の会社)	9	8	2021年度	08月	2021年度	11月
NXFIN (1月期首の会社)	9	9	2021年度	09月	2021年度	12月
NXFIN (1月期首の会社)	9	10	2021年度	10月	2021年度	01月
NXFIN (1月期首の会社)	9	11	2021年度	11月	2021年度	02月
NXFIN (1月期首の会社)	9	12	2021年度	12月	2021年度	03月
NXFIN (1月期首の会社)	10	0	2022年度	01月	2022年度	04月
NXFIN (1月期首の会社)	10	1	2022年度	01月	2022年度	04月
NXFIN (1月期首の会社)	10	2	2022年度	02月	2022年度	05月

SuperStream-NX グループ経営管理 APサーバー基盤のバージョンアップ



■ 機能概要

ワードクラウドアイテム

例えば機能コードと売上より、集計データを文字の大きさ、色で表現するアイテムです。

文字の大きさや色で注目すべきキーワードを印象付けることができます。

文字と大きさ
で表現





■ 機能概要

Slackとの接続(例)

Slackとの接続ではNXグループ経営管理から配信されるデータは、botユーザーによる発言として扱われます。
アプリに表示されるbotユーザーからの通知は、Slackのサービスの環境設定を基に行われます。

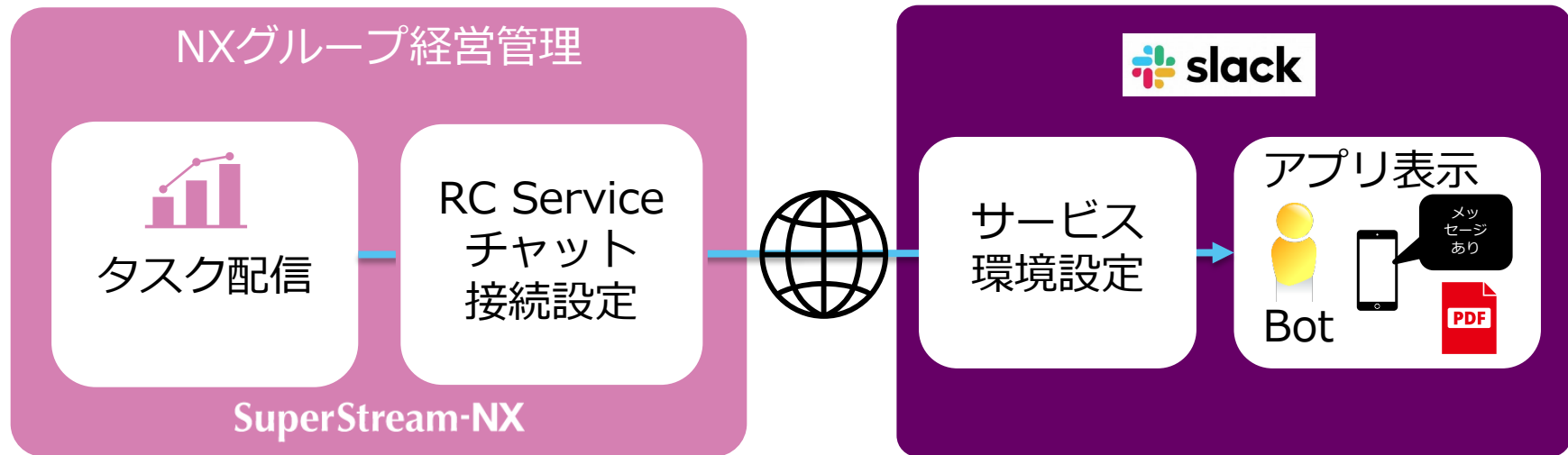

A stylized illustration on the left side of the slide. It features a bar chart with several bars of varying heights, colored in shades of blue, yellow, and orange. The bars are set against a blue background. Several people are depicted in various surfing or riding poses: one person in a yellow suit is surfing on a white wave at the top; another person in an orange suit is surfing on a white wave on the right; a person in a blue suit is surfing on a blue wave on the left; and a person in a green suit is surfing on a green wave at the bottom. The overall theme is growth and achievement.

03 最後に

SuperStream-NX V2 Roadmap

- 
統合会計
 (GL・AP・AR・EX・EV)
- 
固定資産/リース
 (FA・LM・CP)
- 
手形・電債・ファクタリング
 (PN・ER・factoring)
- 
人事給与
 (HR・PR・fieldHR)
- 
グループ経営管理
 (GM)
- 
システム連携ツール
 (Connect・SuperIF)
- 
AI・RPA

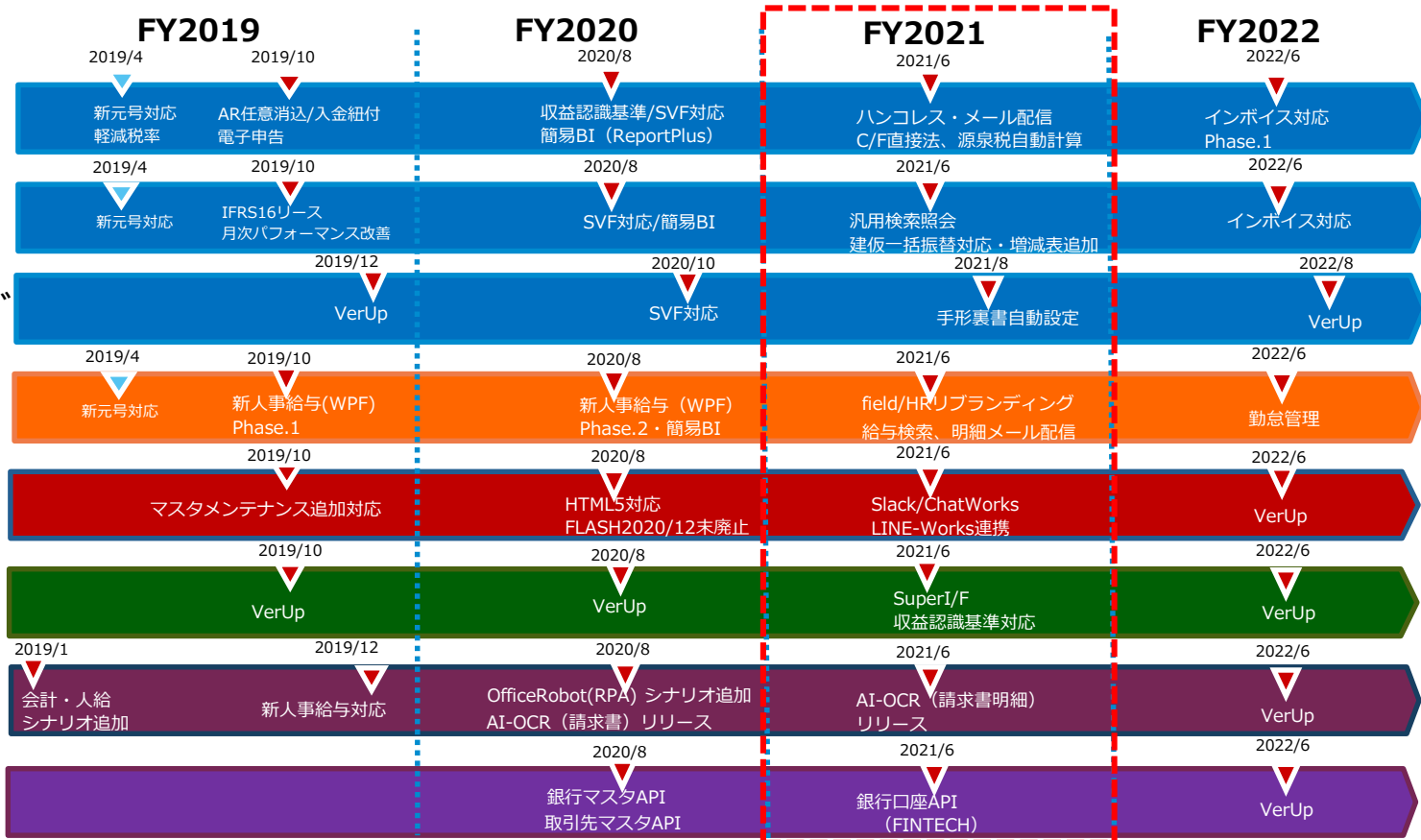

SuperStream-NX 新機能

ライセンス管理とマニュアル検索の全面開放



■ ライセンス管理によりマニュアル検索を全面開放

- ・ 2021年6月版より、ユーザ様のライセンス状況把握のためにライセンスファイル認証を義務付け
- ・ ライセンス認証で会社やユーザライセンス (Standard/Limited/Employee) を紐づけ
- ・ 全てのユーザはマニュアル検索、動画が利用可能に



全ユーザが“マニュアル検索”が利用可能に

※製品から直接参照できるため、既存マニュアルダウンロードサイトは将来廃止

フィードバック機能

お客様からの製品要望や製品評価を直接メーカーへ収集する仕組み（ユーザ会からのご要望）

The screenshot shows the SuperStream web application interface. A red heart icon in the top navigation bar is highlighted with a red box and an arrow pointing to the right. The interface displays a form for creating a bill, including fields for invoice date, amount, and tax. There are also sections for '借方' (Debit) and '貸方' (Credit) entries.

製品評価 (いいね!)

製品要望 (ご要望をダイレクトに)

製品要望

業務機能ID: AGE00100: 仕訳入力

要望

要望は1000文字以内で記入してください。
ご入力いただいた内容は、製品およびサービス向上のために利用させていただきます。
お問合わせや営業の連絡には対応しておりませんので、ご了承ください。
詳細についてはヘルプメニュー「情報収集注意事項」をご確認ください。

情報収集注意事項 印刷 送信する

登録された製品要望は、サービス向上の目的に利用し製品改善に努めます



最後に

SSUG会員様からご要望で改善したVer2.4（2021年8月リリース）の機能



伝票複写後の遷移先変更



押印欄への承認情報出力



伝票即印刷対応（支払伝票、債務計上伝票）



決済時明細出力の仕様変更

今後もお客様視点を大切に
製品・サービスの向上に努めてまいります

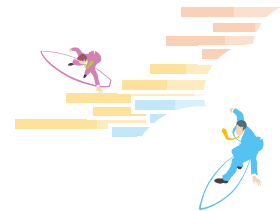

ありがとうございました。



www.superstream.co.jp/

公式SNS更新中



@superstream.nx



@SuperStream_NX

